

Landa till salu i Torre del Rico, Alicante
26.995€

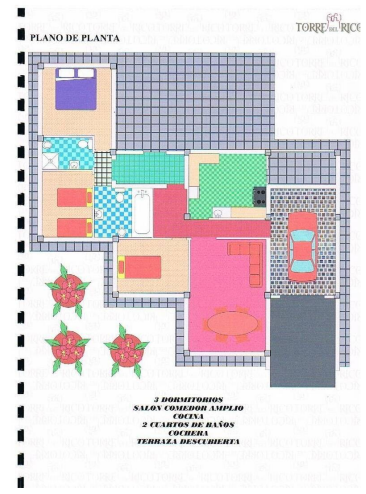
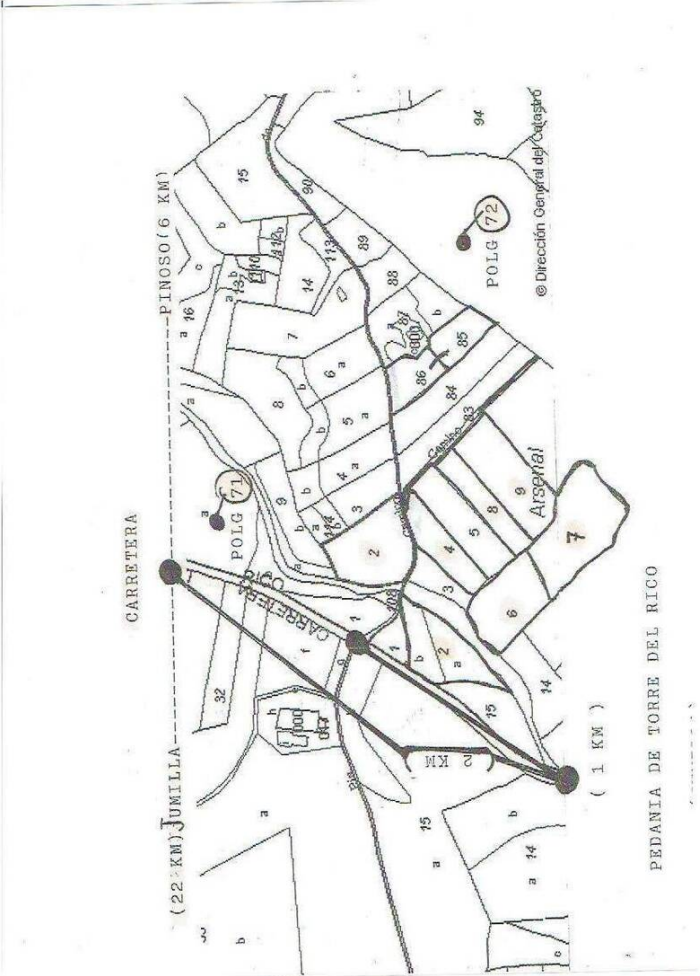

MEMORIA DE

Los Vinos

Completos con la necesaria rigurosidad en el proceso de los vinos, los cuales cuentan con la suficiente experiencia para garantizar la calidad de los mismos. Los vinos se elaboran en bodega y se comercializan directamente al consumidor.

La Construcción

El hogar es el resultado de un proceso que comienza con la construcción, pasando por la elección de los materiales, la ejecución de los trabajos y la entrega de las llaves. En este proceso, la experiencia y el conocimiento son fundamentales para garantizar la calidad y la durabilidad de la obra.

La Estrutura

Una de las etapas más importantes de la construcción es la estructura, que define la forma y la resistencia de la edificación. Para ello, se utilizan materiales de alta calidad y se aplican técnicas avanzadas de construcción.

La Fachada

La fachada es el elemento que define el aspecto exterior de la vivienda. Se trata de un elemento clave que debe ser cuidadosamente diseñado y ejecutado para garantizar la estética y la funcionalidad de la obra.

Los Solados y Alicatados

Los solados y alicatados son elementos clave en la decoración y funcionalidad de una vivienda. Se trata de un elemento clave que debe ser cuidadosamente diseñado y ejecutado para garantizar la estética y la funcionalidad de la obra.

Los Muros

Los muros son elementos clave en la estructura y decoración de una vivienda. Se trata de un elemento clave que debe ser cuidadosamente diseñado y ejecutado para garantizar la estética y la funcionalidad de la obra.

We have a plot of: 5,394 M2 = 26,995€ 6.046 M2. This plot has a structure (which can be seen in the photos, and has a work license granted for a single-family home of 133, 50 M2. = 65995€ 9,432 M2 = 41.350 € 9,489 M2 = 41.585 € 10,285 M2 = 44.595€ 11,030 M2 = 47.500 € The plots have installation of Electric Tower to 50 M2 and installation of drinking water meter for each plot, without registering but the hitch is off. If you are interested in buying a plot for you to build the house of your dreams, this is your opportunity. We can also advise you with the creation of your new home. If you want a large plot to plant, to rent etc. Do not miss this opportunity! Do not hesitate to call us to ask for more information. If you have liked this property do not hesitate to contact us to arrange a visit, we will be happy to help you! We are specialists in the Costa Blanca and Costa Calida specializing in the Alicante and Murcia Inland regions with particular emphasis on Elda, Pinoso, Aspe, Elche and surrounding areas. We are an established, well known and trusted company that has built a solid reputation among buyers and sellers since we began trading in 2004. We offer a complete service with no hidden charges or surprises, starting with sourcing the property, right through to completion, and an unrivaled after sales service which includes property management, building services, and general help and advice to make your new house a home. With a portfolio of well over 1400 properties for sale, we are confident that we can help, so just let us know your preferred property, budget and location, and we will do the rest.

 0 sovrum

 0 badrum

 5.394m² Tomtstorlek