Spain Property Portal

2 **спальная комната вилла продается в** Orihuela, Alicante

225.000€

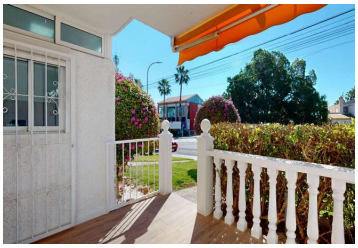

Откройте для себя дом, где простор и современный дизайн присутствуют в каждом уголке. Насладитесь комфортом двух больших спален с вместительными встроенными шкафами и современной ванной комнатой с душевой кабиной. Сердцем этого дома является великолепная, совершенно новая, полностью оборудованная кухня, которая соединяется с передней верандой и большой задней террасой с кладовой, идеально подходящей для отдыха.???? СТРАТЕГИЧЕСКОЕ РАСПОЛОЖЕНИЕ (Оставьте машину дома!)Наслаждайтесь удобством расположения: все находится в шаговой доступности, а лучшие места отдыха — всего в нескольких минутах ходьбы:???? 2-5 минут пешком: Торговый центр La Rioja (рестораны и банки), супермаркет Dialprix и бар Micaela (ресторан с бассейном с бесплатным доступом). Спорт: Всего в нескольких шагах от двух престижных полей для гольфа.???? 6 минут езды: * Бульвар Zenia: Крупнейший торговый центр под открытым небом и площадь Villamartín: Медицинские услуги, развлечения и рестораны.???? ???? Пляжный рай (6-8 мин): Быстрый доступ к лучшим пляжам Ориуэла-Коста, отмеченным Голубым флагом: Ла-Зения, Кабо-Роиг и Плайя-Фламенка. ПОЛНОСТЬЮ ОТРЕМОНТИРОВАНОЛаминат с отделкой под дерево.Просторная и светлая гостиная/столовая.2 спальни со встроенными шкафами.Современная ванная комната с душем и перегородкой.Новая, полностью оборудованная кухня (стиральная машина и посудомоечная машина включены).Внешний кладовой шкаф.НА ОТКРЫТОМ ВОЗДУХЕ Веранда с навесом + большая задняя терраса.Ухоженные общие сады круглый год.

2 спальни | 1 ванная | 86m² Размер сборки