Spain Property Portal

3 **спальная комната вилла продается в** Orihuela Costa, Alicante

495.000€

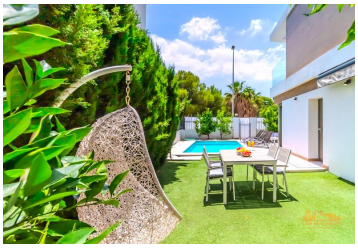
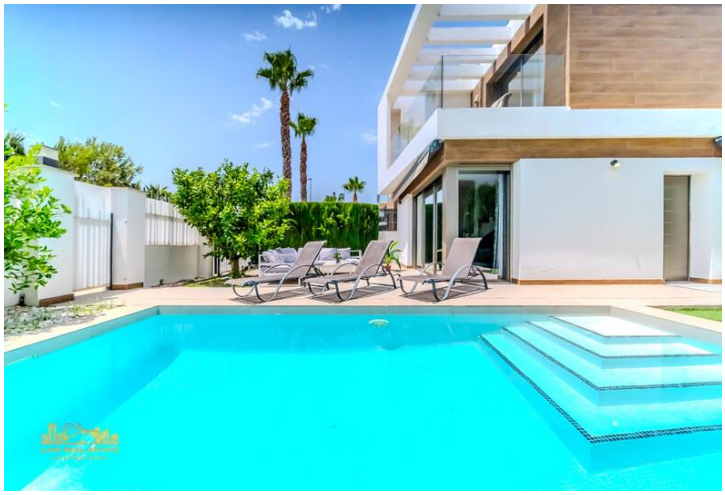
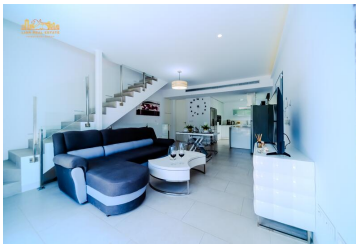

Добро пожаловать в великолепную виллу с современным дизайном и бытовой техникой, расположенную в солнечном районе Вилламартин! Этот шикарный дом станет идеальным выбором для тех, кто ценит стиль, комфорт и прекрасное местоположение. Вилла располагает тремя просторными спальнями, каждая из которых продумана до мелочей для вашего максимального комфорта. Три ванные комнаты оснащены современными сантехническими приборами и предоставляют все необходимое для удобства и расслабления. Основной акцент в дизайне сделан на современность и функциональность. Просторная гостиная, соединенная с кухней открытой планировки, является идеальным местом для семейных вечеров и встреч с друзьями. Кухня оборудована новейшей бытовой техникой, что позволяет легко и с удовольствием готовить любые блюда. На южной стороне виллы расположены два бассейна: собственный и общий. Это идеальное место для того, чтобы наслаждаться солнечными днями, купаясь и расслабляясь на свежем воздухе. Для любителей активного отдыха рядом находится гольфовое поле, до которого всего 400 метров. Вилла также включает приватную парковку и зеленую зону с барбекю. Ухоженная территория вокруг дома позволяет наслаждаться природой и проводить время на свежем воздухе, устраивая пикники и барбекю с семьей и друзьями. Одним из главных преимуществ этой виллы является ее расположение в престижном районе Вилламартин. В нескольких минутах ходьбы от дома находятся рестораны, кафе и магазины, что делает проживание здесь максимально удобным и комфортным. Не упустите возможность стать владельцем этой прекрасной виллы в Вилламартин и наслаждаться жизнью в одном из лучших районов побережья. Звоните и приходите на просмотр, чтобы лично убедиться в ее достоинствах. Мы будем рады помочь вам сделать этот важный шаг и приобрести ваше новое уютное жилье!

3 спальни | 3 ванные комнаты | 193m² Размер сборки

Недвижимость продается Sunland

www.spainpropertyportal.com/ru/