Spain Property Portal

2 **спальная комната вилла продается в** Orihuela Costa, Alicante

75.000€

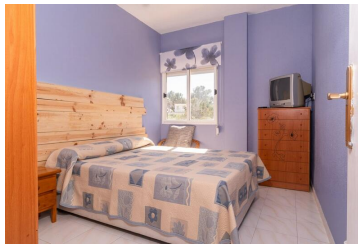

Квартира рядом с полем для гольфа, частная урбанизация, в Ориуэла Коста, идеально подходит для спокойного отдыха на природе благодаря близости к горам Сан Мигель де Салинас и двум полям для гольфа в Вильямартине и Кампоаморе.

Поблизости находятся супермаркеты, кафе, рестораны и центр отдыха Ла Фуэнте. Квартира также идеально подходит для инвестиций в аренду на время отпуска, поскольку этот район пользуется большим спросом у людей, ищущих спокойствия, отдыха и спорта на несколько недель или две недели.

Она состоит из 57 м^2 жилой площади, 2 двухместных спален, ванной комнаты, гостиной-столовой и большого балкона, недвижимость находится в отличном состоянии и не нуждается в ремонте, мебель и бытовая техника не включены в цену, но их продажа является предметом переговоров.

Коммунальные платежи: 196 €.

- Посмотреть видео тур
- 2 спальни
- 1 ванная
- 57m^2 Размер сборки
- 1m^2 Размер участка

Недвижимость продается Costa Blanca Housing

www.spainpropertyportal.com/ru/