Spain Property Portal

3 **спальная комната вилла продается в** Pilar de la Horadada, Alicante

725.000€

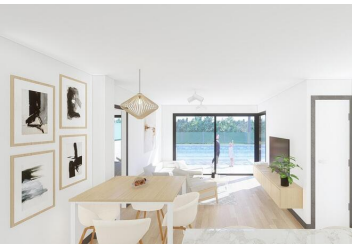

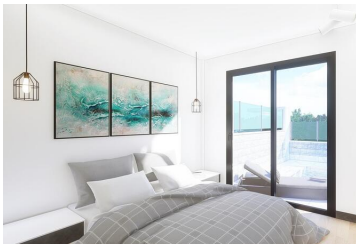

НОВЫЕ ВИЛЛЫ В ПИЛАР-ДЕ-ЛА-ОРАДАДА Новые виллы в Пилар де ла Орадада. Двухэтажные виллы имеют 3 спальни, 2 ванные комнаты, гостевой туалет, кухню открытого плана с гостиной, подвал, террасу и солярий, сад с частным бассейном. Частная парковка в подвале. Встроенные шкафы в спальнях с белыми лакированными дверями от пола до потолка, оборудованные выдвижными ящиками, вешалками и большим пространством для хранения. Меблированная гардеробная. Предварительная установка кондиционеров (сплит) в спальнях и в гостиной. Установка полов с подогревом во всем доме. Виллы расположены в нескольких метрах от всех служб и центра города. Пилар де ла Орадада - типичная испанская деревня в самой южной части побережья Коста Бланка. На большой главной улице расположены супермаркеты, множество магазинов, ресторанов и баров, а также несколько прекрасных площадей. Всего в 5 минутах езды находятся прекрасные пляжи Торре-де-ла-Орадада и Миль-Пальмерас с набережной из мелкого песка. В Пилар-де-ла-Орадада хорошо развита сеть велосипедных и пешеходных дорожек, а также имеется большое предложение различных спортивных развлечений. Поле для гольфа Lo Romero с 18 лунками находится всего в нескольких минутах езды от города. Аэропорты Корвера (Мурсия) и Аликанте находятся соответственно в 40 и 55 минутах езды.

- 3 спальни
- 2 ванные комнаты
- 181m² Размер сборки
- 232m² Размер участка
- Бассейн