Spain Property Portal

2 **спальная комната квартира продается в** Orihuela Costa, Alicante

278.500€

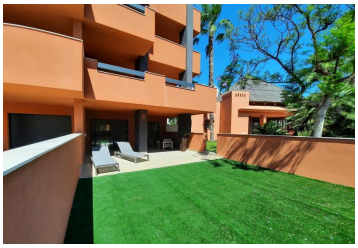

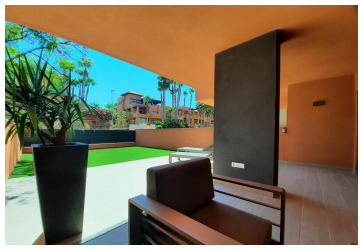

БУНГАЛО, ПЛЯЖ И ГОЛЬФ

Бунгало на первом этаже с садом рядом с полем для гольфа в Вилламартине.

В жилом комплексе есть лифт и закрытая парковка.

Большая зеленая территория с красивым общим бассейном для отдыха после дня, проведенного на пляже.

Инновационное распределение интерьера, позволяющее интегрировать одну из спален в гостиную, создавая универсальное использование пространства.

Расположен в Ориуэла Коста (Аликанте), недалеко от международных аэропортов Аликанте и Мурсии. Совсем рядом с комплексом находятся лучшие пляжи и жилые районы Коста Бланка, поля для гольфа и широкий выбор ресторанов и развлекательных заведений, включая торговый центр "La Zenia Boulevard", а центр "Villamartin Plaza" находится в нескольких минутах ходьбы.

- 2 спальни
- 2 ванные комнаты
- 86m² Размер сборки
- 53m² Размер участка
- Бассейн

Недвижимость продается Costa Blanca Housing

www.spainpropertyportal.com/ru/