Spain Property Portal

3 **спальная комната вилла продается в** Torrevieja, Alicante

449.000€

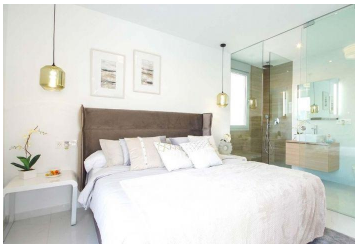

СОВРЕМЕННАЯ ВИЛЛА В ПРИБРЕЖНОМ ГОРОДЕ

Потрясающая современная вилла всего в 5 минутах от центра и пляжей Торревьехи.

Недвижимость имеет современный и элегантный дизайн и включает в себя большой участок площадью около 400 метров с садом и парковочным местом. Также имеется солярий, гардеробная, бассейн с тепловым насосом, полностью отделанный сад премиум-класса.

- 3 спальни
- 500m² Размер участка
- 2 ванные комнаты
- Бассейн
- 117m² Размер сборки