Spain Property Portal

2 **спальная комната квартира продается в** Guardamar del Segura, Alicante

299.000€

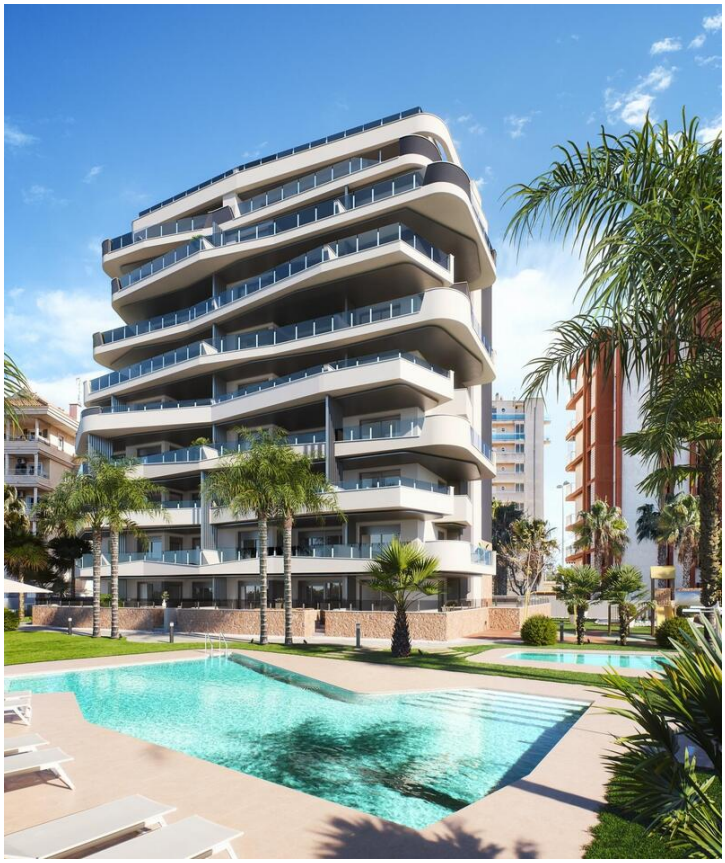
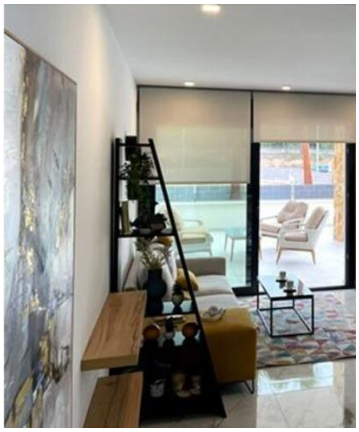

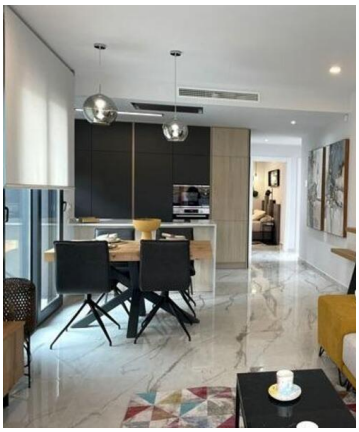

новый жилой дом в гуардамар-ДЕЛЬ-сегура

новый жилой комплекс, расположенный напротив реки Сегура, недалеко от пристани для яхт и пляжа Гуардамара.

Здание в современном стиле из 31 квартиры с 2 спальнями и пентхаусов с 2 и 3 спальнями, все с 2 ванными комнатами, кухней открытого плана с гостиной, встроенными шкафами, просторными террасами от 20 м^2, подземной парковкой и закрытым кладовым помещением.

Здание будет состоять из 9 этажей, самые высокие из которых - пентхаусы с главной террасой и частным солярием.

Гуардамар-дель-Сегура - город, расположенный на юге Коста-Бланки. Он располагает 11-километровым естественным пляжем и большим сосновым лесом.

Гуардамар - тихий город для жизни, в нем есть все необходимые услуги в течение всего года, такие как рестораны, бары, магазины, банки, места для отдыха и т.д.

Каждую среду на центральных улицах города организуется рынок, куда приходит множество людей, чтобы купить продукты питания, одежду, мебель, животных и т.д. Это очень популярно, и жители близлежащих городов приезжают в Гуардамар каждую среду, чтобы посетить рынок.