Spain Property Portal

1 **спальная комната земля продается в** Algar, Cádiz

51.000€

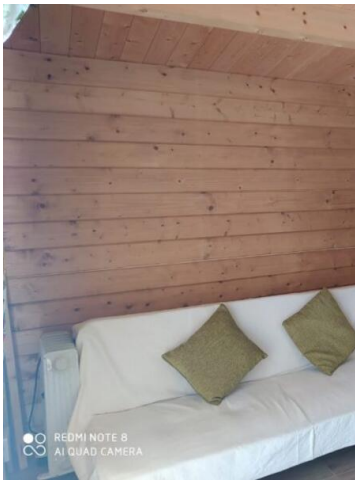

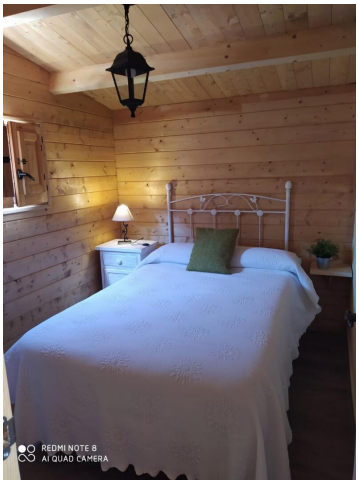

Если вы ищете простую загородную местность, расположенную в районе исключительной природной красоты с множеством возможностей для пеших прогулок, езды на велосипеде, скалолазания и каякинга прямо у вашего порога, то не ищите ничего, кроме этой прекрасной хижины, расположенной на закрытом и огороженном участке площадью 300 квадратных метров. земли . Расположен всего в нескольких километрах от красивой деревни Алгар, недалеко от знаменитого Тахо-де-Агилер и красивого озера. С прекрасным видом на горы из патио, которым можно наслаждаться круглый год. Здесь тоже можно было бы разбить прекрасный сад, так как в настоящее время он не благоустроен. Коттедж площадью 38 квадратных метров предлагает гостиную с дровяной печью, мини-кухню, спальню с двуспальной кроватью и ванную комнату с душевой кабиной. Так же есть небольшой сарай для хранения вещей. Электричество есть, вода подается из бака на 25 000 литров. конечно, вы можете легко переключиться на солнечную энергию, если вас больше привлекает автономность. Это отличная возможность купить кусочек андалузского рая с низким расходом и простым обслуживанием. Альгар расположен на окраине природного парка Грасалема, в 25 минутах от Аркос-де-ла-Фронтера и в часе езды от городов Херес и Кадис, а до прекрасных пляжей Коста-де-ла-Лус можно легко добраться менее чем за 90 минут. Площадь участка: 300 м Площадь пола: 38 м Спальни: 1 Ванные комнаты: 1 Тип строения: передвижной Кроме того, до прекрасных пляжей Коста-де-ла-Лус можно легко добраться менее чем за 90 минут. Площадь участка: 300 м Площадь пола: 38 м Спальни: 1 Ванные комнаты: 1 Тип строения: передвижной Кроме того, до прекрасных пляжей Коста-де-ла-Лус можно легко добраться менее чем за 90 минут. Площадь участка: 300 м Площадь пола: 38 м Спальни: 1 Ванные комнаты: 1 Тип

Olvera Properties ANDALUCIAN REAL ESTATE **Недвижимость продается** Olvera Properties

www.spainpropertyportal.com/ru/

- Посмотреть виртуальный тур
- Посмотреть видео тур
- 1 спальная комната
- 1 ванная
- 300m² Размер участка
- площадь участка 300 метров
- площадь 38 метров
- спальни 1