Spain Property Portal

4 **спальная комната вилла продается в** Benissa, Alicante

2.525.000€

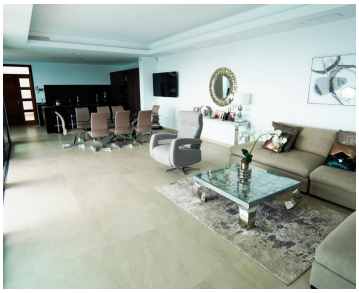
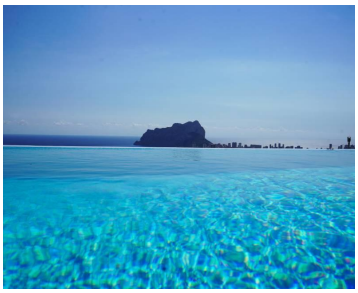

Эта впечатляющая и современная вилла находится в тихом районе, где она предлагает уединение и захватывающий вид на море, красивый город Кальпе и символический Пеньон д'Ифач.

Вилла расположена на участке площадью 950 м2 и состоит из 500 м2, распределенных по 3 этажам, все они хорошо соединены лифтом и лестницей:

Верхний этаж состоит из трех спален, и каждая из трех спален имеет ванную комнату и собственный балкон, где вы можете наслаждаться прекрасными видами, предлагаемыми этой виллой.

На первом этаже мы можем найти светлую двухэтажную гостиную-столовую с открытой кухней с островом. Кроме того, есть две спальни (одна с ванной комнатой) и ванная комната. С этого этажа есть доступ к большому пейзажному бассейну с расслабляющей зоной отдыха и площадкой для барбекю.

Подвал состоит из гостиной и бара, откуда есть стекло, которое смотрит внутрь бассейна.

Собственность выделяется красивыми видами, которые она предлагает, и частным сайтом, где она расположена.

Для получения дополнительной информации или для посещения не стесняйтесь обращаться к нам!

- 4 спальни
- 4 ванные комнаты
- 479m² Размер сборки
- 963m² Размер участка
- Бассейн

Недвижимость продается Vivacosta

www.spainpropertyportal.com/ru/