Spain Property Portal

2 **спальная комната квартира продается в** Rojales, Alicante

1.194.000€

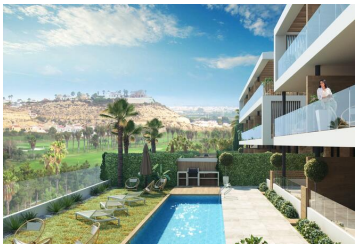

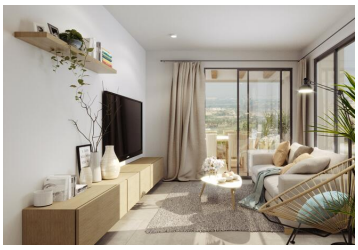

Откройте для себя этот эксклюзивный комплекс из 6 квартир с 2 спальнями и 1 ванной комнатой каждая. Площадь квартир варьируется от 76 м2 до 147 м2. Здание оснащено лифтом и продается только в виде полного комплекта. Это уникальная возможность для инвесторов с возможностью внесения изменений в соответствии с их потребностями.Основные характеристики:Размер квартир: От 76 м2 до 147 м2Спальни: 2Ванные комнаты: 1Лифт: ДаПродажа: Полный комплектВозможность изменений: ДаОсновные привлекательные моменты:Балконы с видом: Просторные балконы с потрясающим видом на поле для гольфа и Вега-Баха.Частные передние террасы: Частные открытые пространства для отдыха.Зеленые зоны: Зеленые зоны для отдыха.Общий бассейн: Размеры 3 x 9 метров для удовольствия жителей.Панорамные виды: Наслаждайтесь впечатляющими видами на поле для гольфа Ла Маркеса.Стратегически расположенный над полем для гольфа Ла Маркеса, этот объект предлагает панорамные виды, охватывающие большую часть региона. Он находится в 5 минутах от центра города Рохалес и в 15 минутах от пляжей Гуардамара.Дополнительные особенности квартир:Предварительная установка кондиционера: Для дополнительного комфорта и индивидуализации.Мебель для кухни и ванной комнаты: Включено для упрощения переезда.Встроенные шкафы: Встроенное пространство для хранения в спальнях.Это отличная возможность для тех, кто ищет уникальные туристические инвестиции на подлинной Коста-Бланке. Не упустите шанс инвестировать в этот уникальный проект!

- 2 спальни
- 1 ванная
- 76m² Размер сборки
- 393m² Размер участка
- Бассейн

Недвижимость продается Sunland

www.spainpropertyportal.com/ru/