Spain Property Portal

1 **спальная комната квартира в долгосрочную аренду в** Algarrobo Costa, Málaga

550€ **вечера**

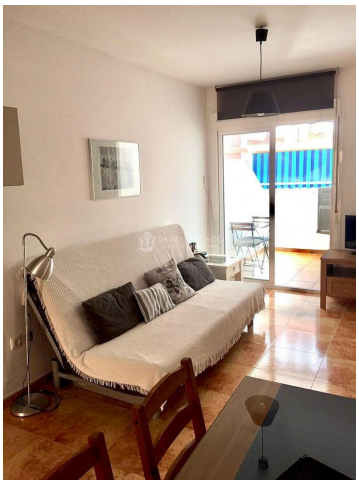

Доступно с октября по июнь. Красивая квартира, расположенная в Альгарробо Коста, на второй линии пляжа. В нем есть гостиная-столовая с выходом на террасу, отдельная оборудованная кухня и полностью оборудованная ванная комната. Спальня. Кондиционер канальный. Частная терраса. Рядом магазины и супермаркеты.

1 спальная комната

1 ванная

55m² Размер сборки