Spain Property Portal

3 **спальная комната вилла продается в** Hondon de las Nieves, Alicante

357.250€

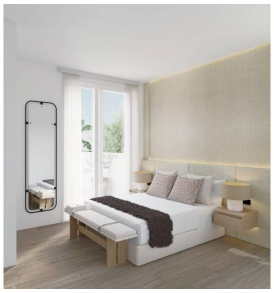

НОВЫЕ ВИЛЛЫ В ГОНДОН-ДЕ-ЛАС-НИЕВЕС

Современные новые виллы в Хондон-де-лас-Ньевес.

Виллы состоят из двух этажей и подвала с английским двориком, имеют 3 спальни, 3 ванные комнаты, гостевой туалет, кухню открытого плана с гостиной зоной, встроенные шкафы, террасу и частный солярий.

Просторные участки имеют частный сад с бассейном, зону барбекю и возможность добавить парковочное место.

Хондон-де-лас-Ньевес - город в Валенсийском сообществе, Испания.
Он расположен на юго-западе провинции Аликанте, в регионе Виналопо Медио.

До пляжей и аэропорта Аликанте можно доехать всего за 30 минут.

- 3 спальни
- 216m² Размер участка
- 3 ванные комнаты
- Бассейн
- 230m² Размер сборки

Недвижимость продается Vivacosta

www.spainpropertyportal.com/ru/