Spain Property Portal

2 **спальная комната вилла продается в** Algorfa, Alicante

249.000€

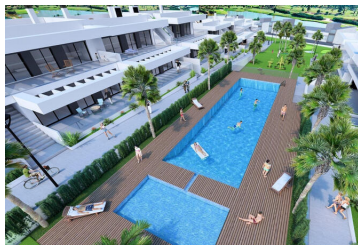

Эксклюзивные бунгало в Ла Финка Гольф, Алгорфа

Откройте для себя свой новый дом в Ла Финка Гольф

Добро пожаловать в новый роскошный жилой комплекс La Finca Golf, расположенный в живописном городке Альгорфа на испанском побережье Коста-Бланка. Этот эксклюзивный комплекс из 40 современных бунгало предназначен для тех, кто ищет сочетание элегантности, комфорта и природной красоты. На выбор предлагаются просторные планировки с 2 или 3 спальнями, а также варианты домов на первом этаже с частными садами или на верхних этажах с частными соляриями - идеальное место для отдыха и наслаждения захватывающими видами на поле для гольфа.

Первоклассное расположение в Ла Финка Гольф, Алгорфа

Расположенный на территории известного курорта La Finca Golf, этот поселок предлагает спокойную, живописную обстановку и в то же время находится недалеко от местных достопримечательностей. Идеальное расположение La Finca Golf находится всего в 4 км от центра города Альгорфа, в 15 км от оживленного прибрежного города Торревьеха и в 45 км от международного аэропорта Аликанте, что делает его удобным как для местных, так и для иностранных жителей. Поблизости находятся такие достопримечательности, как торговый центр La Zenia Boulevard (20 км), пляж Playa Flamenca (19 км) и поле для гольфа Villamartín (18 км). Кроме того, всего в 40 минутах езды на автомобиле находится средиземноморский порт Аликанте, открывающий путь к прибрежным приключениям.

- 2 спальни
- 2 ванные комнаты
- 67m² Размер сборки
- Бассейн