Spain Property Portal

3 **спальная комната вилла продается в** San Pedro del Pinatar, Murcia

470.000€

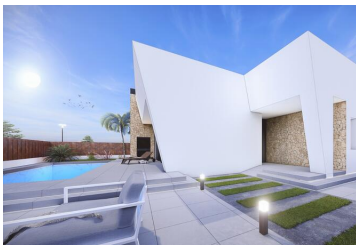

Вилла с 3 спальнями в Сан-Педро-дель-Пинатар, Мурсия
Эти виллы имеют 3 спальни (главная ванная), 2 ванные комнаты, просторные участки, расположенные в жилом районе рядом с парком в Сан-Педро-дель-Пинатар. Мы с гордостью представляем эти фантастические роскошные отдельные виллы в фирменном стиле с собственным бассейном в популярный прибрежный город Сан-Педро-дель-Пинатар (Мурсия).
Новые виллы спроектированы на одном уровне с приподнятым потолком в гостиной/кухне, каждая вилла имеет уединенную террасу/зону для принятия солнечных ванн на первом этаже и большой частный солярий на втором этаже, чтобы наслаждаться солнечным светом круглый год. 3 спальни (главная спальня с ванной комнатой) и отдельная семейная ванная комната... спроектированы в современном стиле «эко» и имеют открытую планировку, включающую оборудованную кухню и гостиную-столовую, частную летнюю террасу. Виллы оснащены: частной Бассейн с душем на открытом воздухе, солярий, террасы, полностью оборудованная кухня и ванные комнаты с зеркалами со светодиодной подсветкой, встроенные шкафы с ящиками, внутреннее и внешнее освещение, установленный кондиционер, электрические жалюзи в каждой комнате. Жилой комплекс расположен в жилом районе Сан-Педро-дель-Пинатар, в окружении удобств, парков, спортивных сооружений, недалеко от нескольких полей для гольфа, таких как Roda Golf, Lo Romero и La Serena Golf, и всего в 5 минутах от прекрасных пляжей Средиземного моря. Море или Мар Менор.
Если вам нужна более подробная информация об этих виллах, свяжитесь с нами, и мы будем рады вам помочь.
GLOBAL SPAIN REAL ESTATE (Коста Бланка, Коста Калида, Балеарские острова)
Office@Global-Spain.com / +34 865 75 27 65 (NL, EN, DE, FR, ES) /
Команда Global Spain желает вам приятных поисков дома вашей мечты в Испании!

- 3 спальни
- 2 ванные комнаты
- 98m² Размер сборки
- 262m² Размер участка
- Бассейн

Недвижимость продается GLOBAL SPAIN (Patajody SL)

www.spainpropertyportal.com/ru/