Spain Property Portal

4 **спальная комната городская тюрьма продается в** Málaga, Málaga

800.000€

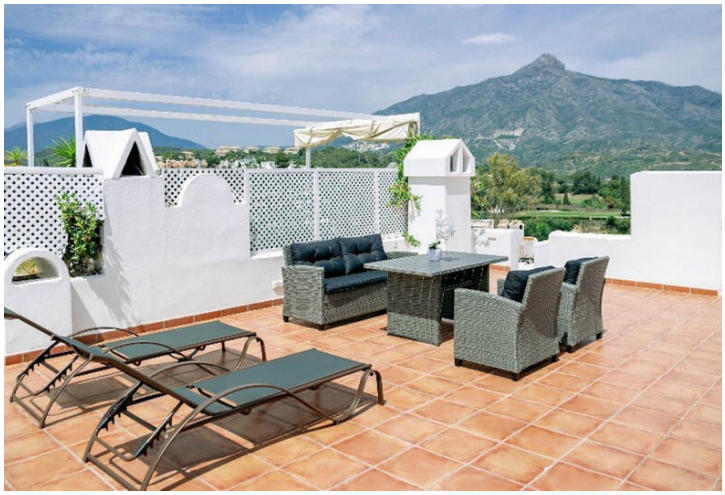
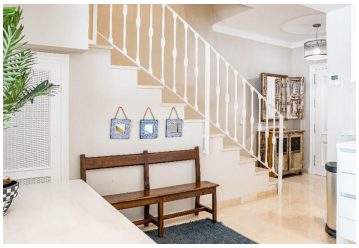

Недавно отремонтированный таунхаус с большой гостиной и кухней открытой планировки, 3 спальнями и 2 ванными комнатами. Кроме того, в квартире есть 2 террасы и терраса на крыше с летней кухней и фантастическим видом на гору Ла Конча, поле для гольфа Aloha и Средиземное море.

- 4 спальни
- 3 ванные комнаты
- 154m² Размер сборки
- Состояние - Отличное
- Категория - Инвестиции
- Категория - Дома отдыха
- Особенности - Рядом с транспортом
- Характеристики - Мраморный пол
- Особенности - Ванная комната в номере
- Особенности - Кладовая
- Особенности - Частная терраса
- Особенности - Встроенные шкафы
- Климат-контроль - Горячий кондиционер
- Климат-контроль - Холодный кондиционер
- Особенности - Солярий
- Климат-контроль - Кондиционирование воздуха
- Особенности - Спутниковое ТВ
- Особенности - Двойное
- Особенности - Крытая терраса

Недвижимость продается Best Real Estate Costa Blanca SL (MOVE2SPAIN)

www.spainpropertyportal.com/ru/