Spain Property Portal

3 **спальная комната вилла продается в** Orihuela Costa, Alicante

995.000€

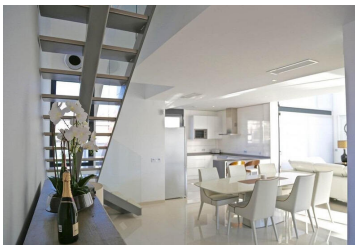

НОВЫЕ ВИЛЛЫ В КАМПОАМОРЕ

Новые современные виллы с прекрасным дизайном в популярном приморском курорте Кампоамор, Ориуэла Коста.

Виллы предлагают роскошную жизнь, начиная с великолепных ландшафтных садов и бассейнов и заканчивая полностью оборудованной кухней с установленной высококачественной бытовой техникой.

У вас есть множество вариантов отделки вилл, таких как напольные покрытия, плитка для кухни и ванной комнаты, кухонные шкафы, отделка окон и многое другое. У вас есть возможность не только выбирать отделку внутри дома, но и принимать решения по его планировке.
Кроме того, за дополнительную плату можно установить джакузи или лифт.

Виллы находятся в прекрасном месте, всего в 700 м от пляжей Кампоамора, отмеченных голубым флагом, на побережье Коста Бланка, где есть 3 прекрасных песчаных пляжа на выбор, а также прекрасная пристань для яхт, где пришвартовано множество красивых яхт. Не стоит забывать и о том, что всего в нескольких минутах езды находятся 4 чемпионских поля для гольфа и курорты, включая отмеченный наградами гольф- и кантри-клуб "las Colinas".

Вы можете воспользоваться всеми удобствами, которые предлагает этот район, включая торговый центр La Zenia Boulevard, рестораны международной кухни, спортивные центры, школы, медицинские центры, больницу, автобусное сообщение

- 3 спальни
- 3 ванные комнаты
- 190m² Размер сборки
- 500m² Размер участка
- Бассейн