Spain Property Portal

3 **спальная комната вилла продается в** Orihuela Costa, Alicante

399.900€

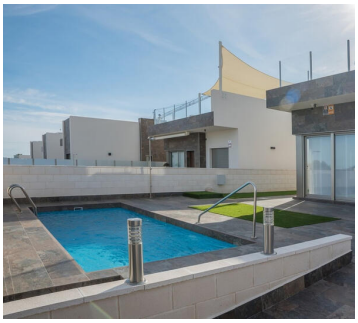
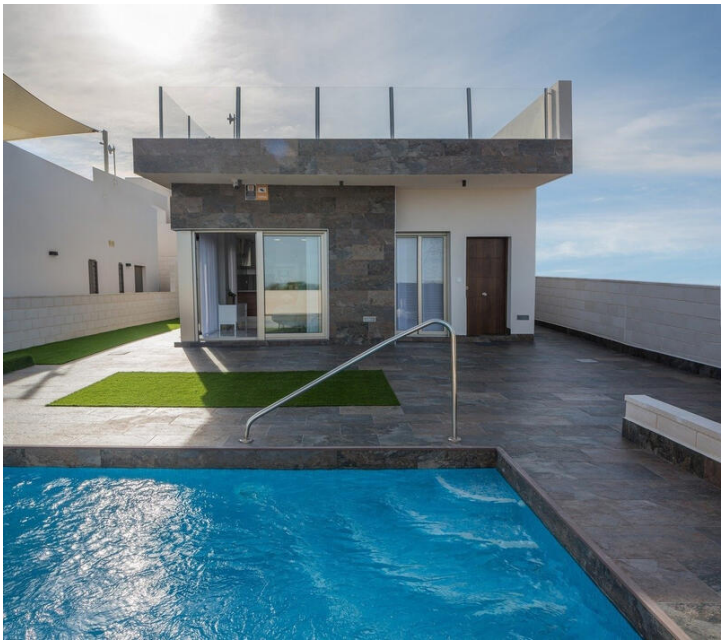

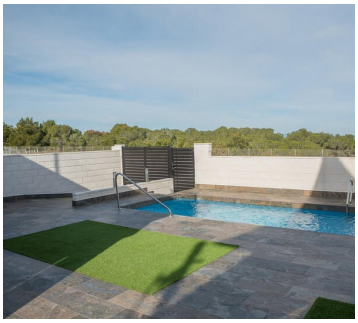

СОВРЕМЕННАЯ ВИЛЛА ПОСЛЕ ПОЛЯ ДЛЯ ГОЛЬФА

Современная вилла, расположенная рядом с эксклюзивным полем для гольфа Villamartín, с видом на юго-восток.

Состоит из 3 спален с двуспальными кроватями (все со встроенными шкафами), 3 ванных комнат (одна ванная), полностью оборудованная современная встроенная кухня (с барной стойкой), большая открытая гостиная / столовая, ведущая в огороженный сад с частным бассейном и парковкой, а также просторный солярий на крыше.

Сырой подвал включен в цену. Подвал можно доделать за дополнительную плату.

Рядом с очаровательными пляжами, бухтами и пристанями для яхт Кабо Роиг и Кампоамор, недалеко от 3 различных полей для гольфа. Также к услугам гостей широкий выбор баров и ресторанов, развлекательных заведений и торговых центров, таких как La Zenia Boulevard и Los Dolces. И преимущества хорошего дорожного сообщения и аэропортов Аликанте и международных аэропортов Мерсии.

- 3 спальни
- 2 ванные комнаты
- 157m² Размер сборки
- 200m² Размер участка
- Бассейн

Недвижимость продается Spain Property Shop S.L

www.spainpropertyportal.com/ru/