Spain Property Portal

2 **спальная комната квартира продается в** Pilar de la Horadada, Alicante

254.000€

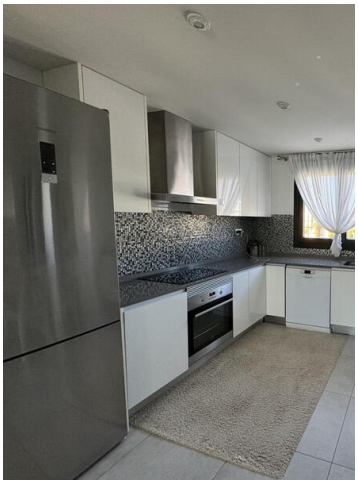

Представляем уникальную возможность приобрести квартиру в живописном районе Миль Пальмерас, всего в 400 метрах от побережья. Этот эксклюзивный жилой комплекс включает в себя обширные удобства: общий бассейн, ухоженный сад и детский бассейн, что делает его идеальным местом для семейного отдыха и постоянного проживания. Квартира выполнена в элегантном английском стиле и включает в себя две спальни, что обеспечивает комфорт и удобство. Одной из жемчужин дома является большая терраса с зоной отдыха, где вы можете наслаждаться теплыми ночами с видом на море или зеленый сад. Для вашей безопасности комплекс оборудован камерами наблюдения. Рядом также есть аптека и школа, что добавляет удобства семьям с детьми. Миль Пальмерас известен не только своими пляжами, но и развитой инфраструктурой. В шаговой доступности расположены бары, рестораны и кафе, пользующиеся успехом у местных жителей и туристов. Для активного отдыха район предлагает различные виды развлечений: игровые площадки, общественные площади для прогулок и занятий спортом, а также несколько зон для яхт и полей для гольфа, таких как Вильямартин, Кампоамор, Лас-Рамблас и Лас-Колинас. Эта квартира представляет собой отличную инвестицию как для личного пользования, так и для выгодного инвестиционного проекта в престижном районе Испании.

2 спальни
1 ванная
102m² Размер сборки
Бассейн