Spain Property Portal

10 **спальная комната городская тюрьма продается в** Carmona, Sevilla

700.000€

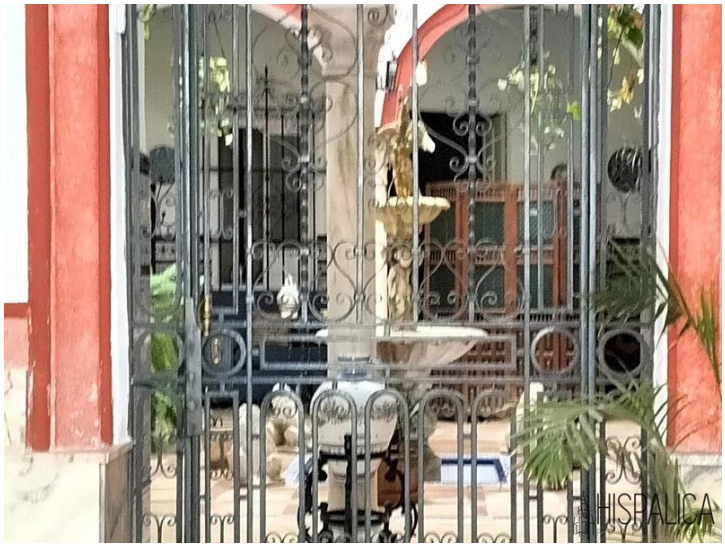

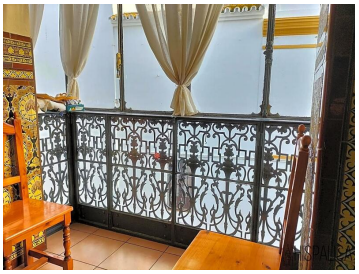
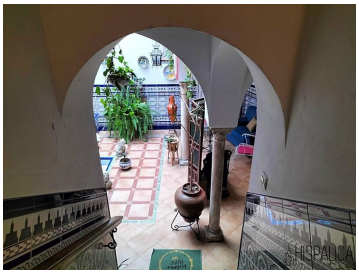

КРАСИВЫЙ ДОМ В ПУЭРТА СЕВИЛЬЯ. Кармона. Севилья.
Дом расположен в историческом центре Кармоны.
Двухэтажный дом с террасой на крыше и прекрасным видом.
Дом был отремонтирован, все оригинальные материалы были сохранены, что делает его особенным.
Вход в дом осуществляется через красивый андалузский дворик с фонтаном.
На первом этаже расположены кухня, ванная комната, гостиная и столовая:
Кухня, ванная комната, гостиная и спальня.
На верхнем этаже находятся
Шесть спален или комнат.
Две ванные комнаты, одна из них в главной спальне.
Кухня с большой кладовой и видом на внутренний двор.
Гостиная.
Терраса на крыше. Эта часть дома состоит из:
Три спальни или комнаты для прислуги и большая терраса на крыше с великолепным видом.
Непревзойденное местоположение, рядом с дверью Севильи, дверью с великой историей.
С хорошим доступом к другим сообществам.
В 30 футах от легендарного города Севилья.
В 20 футах от международного аэропорта Севильи.
Позвоните нам, чтобы договориться о посещении этой великолепной собственности.
Расходы на покупку, налоги, регистрационные и нотариальные сборы не включены в цену продажи.

- 10+ спальни
- 3 ванные комнаты
- 339m² Размер сборки
- 234m² Размер участка

HISPALICA PROPIEDADES **Недвижимость продается** Hispalica Propiedades, S.L.

www.spainpropertyportal.com/ru/