Spain Property Portal

# 3 **спальная комната вилла продается в** Dolores, Alicante

**288.000€**

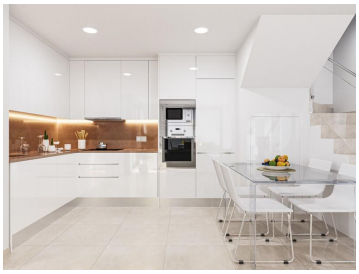

НОВЫЕ ВИЛЛЫ В ДОЛОРЕС

Новые виллы, расположенные в городе Долорес, недалеко от пляжей Ла Марина и Гуардамар.

Новый жилой комплекс из 10 вилл с 3 спальнями, 2 ванными комнатами, кухней открытого плана с гостиной, встроенными шкафами, частным садом с бассейном и парковочным местом.

Долорес - город, расположенный в комарке Вега Баха дель Сегура на юге провинции Аликанте, Испания.

Город находится в самом сердце гуэрты Сегура, примерно в 10 км от ближайших пляжей Ла Марина и Гуардамар.

Комплекс расположен в 30 минутах езды от аэропорта Аликанте и в 1 часе езды от аэропорта Мурсия - Корвера.

- 3 спальни
- 2 ванные комнаты
- 102m² Размер сборки
- 166m² Размер участка
- Бассейн

**Недвижимость продается** OLIVIA REAL ESTATE

www.spainpropertyportal.com/ru/