Spain Property Portal

4 **спальная комната вилла продается в** Orihuela Costa, Alicante

1.290.000€

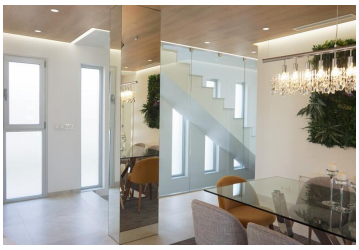

НОВЫЕ РОСКОШНЫЕ ВИЛЛЫ В КАМПОАМОРЕ

Новый эксклюзивный комплекс из пяти отдельно стоящих вилл в Кампоаморе, Ориуэла Коста.

Вилла имеет 4 спальни (одна на первом этаже и три на втором), 4 ванные комнаты (две ванные комнаты, одна семейная ванная комната, одна в подвале), два отдельных туалета (один на первом этаже и один на крыше солярия), большой подвал и подземную парковку.

Вилла в современном стиле включает полностью оборудованную кухню с барной стойкой и огромную гостиную/столовую открытого плана, крытую обеденную зону/зону отдыха, сад и частный бассейн.

Солярий на крыше с доступом со второго этажа включает летнюю кухню.

Кампоамор окружен многочисленными пляжами, включая Ла Глеа, Агуамарина, Кампоамор, Ла Зения, Кабо Роиг и Плайя Фламенка.

В пяти километрах от комплекса находятся три отличных чемпионских 18-луночных поля для гольфа: Golf Villamartin, Real Club de Golf de Campoamor и Golf Las Ramblas de Campoamor.

Вы сможете воспользоваться всеми удобствами, которые может предложить этот район, включая торговый центр La Zenia Boulevard, рестораны международной кухни, спортивные центры, школы

- 4 спальни
- 4 ванные комнаты
- 336m² Размер сборки
- 502m² Размер участка
- Бассейн