Spain Property Portal

3 **спальная комната дуплекс продается в** Dolores, Alicante

280.000€

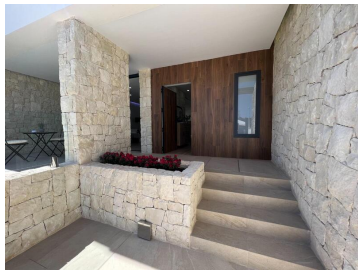

НОВЫЕ ТАУНХАУСЫ В ДОЛОРЕС

Новый жилой комплекс таунхаусов и смежных домов в Долорес.

Красивые таунхаусы и смежные дома из 2 этажей с кухней-столовой открытого плана, гостиной с большими окнами и выходом в сад, 3 спальнями, 3 ванными комнатами, террасой, частным садом с бассейном и парковочным местом

Долорес - город, расположенный в комарке Вега Баха дель Сегура на юге провинции Аликанте, Испания.

Город находится в самом сердце гуэрты Сегура, примерно в 10 км от ближайших пляжей Ла Марина и Гуардамар.

Комплекс расположен в 30 минутах езды от аэропорта Аликанте и в 1 часе езды от аэропорта Мурсия - Корвера.

- 3 спальни
- 3 ванные комнаты
- 144m² Размер сборки
- 141m² Размер участка

Недвижимость продается OLIVIA REAL ESTATE

www.spainpropertyportal.com/ru/