Spain Property Portal

2 **спальная комната квартира продается в** Los Montesinos, Alicante

82.300€

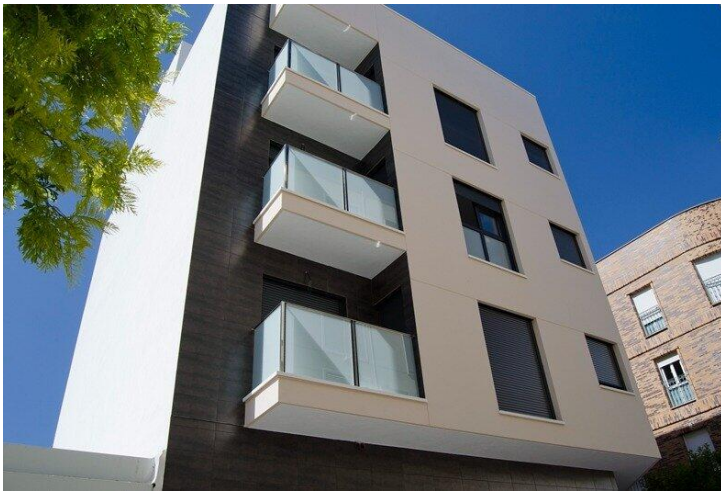

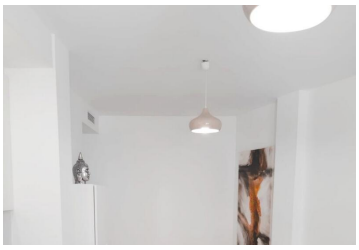

НОВЫЕ КВАРТИРЫ В ЛОС МОНТЕСИНОС

Прекрасные квартиры, расположенные в центре Лос Монтесинос, рядом со всеми необходимыми услугами, а также деревенской площадью с ее барами и кафе, мэрией, медицинским центром, зелеными зонами, местами отдыха, ресторанами, барами и т.д.
Эти квартиры имеют 1 или 2 спальни, в зависимости от модели, 1 ванную комнату и гостиную с меблированной французской кухней.

Они также оборудованы бронированной входной дверью, видеодомофоном для двери, открывающей вход в здание, душевой сеткой, предустановленным центральным кондиционером, горячей водой с помощью солнечных батарей и т.д.

Здание разделено на 3 этажа, есть лифт и общий солярий.

Он расположен в Лос Монтесинос, типичная испанская деревня, очень peicefull и очень дружелюбные люди, очень хорошо расположен в самом сердце Вега Баха.

10 минут до Торревьехи и 30 минут до международного аэропорта Аликанте, 50 минут до аэропорта Мурсиас Корвера, с легким доступом к прибрежной дороге N- 332 и автостраде AP7.

2 спальни | 1 ванная | 76m² Размер сборки

Недвижимость продается OLIVIA REAL ESTATE

www.spainpropertyportal.com/ru/