Spain Property Portal

2 **спальная комната квартира продается в** Los Alcazares, Murcia

214.000€

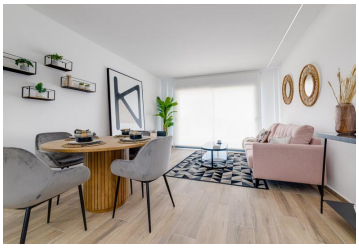

НОВЫЕ КВАРТИРЫ В ЛОС НАРЕХОС

Новый частный жилой комплекс из 3 блоков будет состоять из 87 современных и просторных квартир, большой зеленой территорией, бассейнами и детскими площадками.

Лос Нарехос расположен в красивом и спокойном районе недалеко от Мар Менор.

Квартиры с 2 или 3 спальнями и 2 ванными комнатами, гостиной с открытой кухней.

Квартиры на первом этаже будут иметь большую террасу и сад, а пентхаусы на 4 этаже с частным солярием.

Все квартиры имеют подземный паркинг.

Привилегированный район для жизни, всего в нескольких минутах от Мар Менор и в непосредственной близости от мест отдыха.

Коста-Калида — это место, где вы можете насладиться солнцем, пляжем и полями для гольфа.

Лос-Нарехос расположен в муниципалитете Лос-Алькасарес, в регионе Мурсия, рядом с городским пляжем длиной 1500 метров и шириной 35 метров с черным песком. Это один из самых востребованных

2 спальни | 2 ванные комнаты | 101m² Размер сборки

Недвижимость продается OLIVIA REAL ESTATE

www.spainpropertyportal.com/ru/