Spain Property Portal

3 **спальная комната вилла продается в** Benijófar, Alicante

555.000€

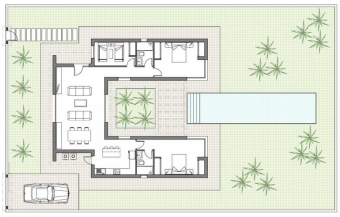

НОВЫЕ СОВРЕМЕННЫЕ ВИЛЛЫ В БЕНИХОФАР

Новые современные виллы расположенные в Бенихофаре, привилегированном районе Коста Бланка, оснащеным всеми услугами, в 20 минутах от аэропорта Аликанте, недалеко от прекрасных пляжей Гуардамар и нескольких полей для гольфа.
Это виллы в современном стиле, состоящие из просторногостиной-столовой с кухней открытого плана, 3 спален и 2 ванных комнат.
Виллы построены на частном участке с террасой, парковкой, частным бассейном, садом в средиземноморском стиле с прекрасным видом. В доме также есть система горячего и холодного кондиционирования, видеодомофон и бронедверь.

Бенихофар - прекрасная деревня с очаровательной церковью и всеми услугами, такими как супермаркеты, аптеки, банки, рестораны и природный парк, расположенный в непосредственной близости от вилл.
Поблизости есть несколько полей для гольфа, а также аквапарки в близлежащих Рохалесе и Торревьехе.
Бенихофар расположен в нескольких минутах от автомагистралей N-332 и AP-7.
Всего в 30 минутах от аэропорта Аликанте, в 10 минутах от пляжей Гуардамар и Торревьеха..

- 3 спальни
- 2 ванные комнаты
- 156m² Размер сборки
- 500m² Размер участка

Недвижимость продается OLIVIA REAL ESTATE

www.spainpropertyportal.com/ru/