Spain Property Portal

3 **спальная комната вилла продается в** Pilar de la Horadada, Alicante

610.000€

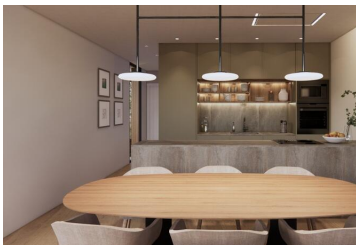

ЭКСКЛЮЗИВНЫЕ НОВЫЕ ВИЛЛЫ В ТОРРЕ-ДЕ-ЛА-ОРАДАДА

Эксклюзивные виллы с 3 спальнями, расположенные всего в 300 м от пляжа в Торре-де-ла-Орадада.

Новый комплекс из 4 отдельно стоящих вилл, площадью около 130м2 на участках щколо 215м2. Дом разделен на первый этаж, второй этаж, солярий и с возможностью подвала за дополнительную плату.

Виллы имеют 3 спальни, 3 ванные комнаты, гостиную с открытой кухней, сад с частным бассейном и парковочное место.

Виллы расположены всего в 300 метрах от пляжа и в 200 метрах от торгового центра Plaza Nueva.

Торре-де-ла-Орадада находится к югу от Аликанте в красивом месте на побережье.

На прекрасных пляжах Торре-де-ла-Орадада и Мил-Пальмерас есть мелкий песок и красивая набережная.

Есть много ресторанов, баров и магазинов, а также водные виды спорта, дайвинг и сноркелинг.

Он хорошо связан всего в 40 минутах от аэропортов Аликанте и Мурсиас Корвера, с большими коммерческими торговыми центрами и несколькими полями для гольфа, все в пределах легкой досягаемости.

- 3 спальни
- 3 ванные комнаты
- 130m² Размер сборки
- 201m² Размер участка
- Бассейн

Недвижимость продается Europisol 2002 s.l.

www.spainpropertyportal.com/ru/