Spain Property Portal

3 **спальная комната вилла продается в** Los Montesinos, Alicante

444.999€

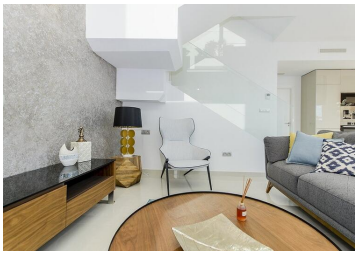

НОВЫЕ ВИЛЛЫ В ЛОС МОНТЕСИНОС

Новые виллы с 3 спальнями и 3 ванными комнатами, кухней открытого плана с гостиной-столовой.

Все виллы имеют террасу, частный бассейн, частный сад и подъездную дорогу.

За дополнительную плату можно заказать подвалы.

Все они построены из высококачественных материалов с использованием передовых технологий для удобства и комфорта наших клиентов.

Типичный городок Лос Монтесинос стратегически расположен в 10 минутах езды на машине от пляжей и развлечений Торревьехи (со всеми услугами большого города: театр, 2 больницы, международные школы и т.д.), от нескольких полей для гольфа и с легким доступом к автомагистрали A7, чтобы добраться до аэропорта Аликанте за 20 минут.

В урбанизации есть супермаркеты и бары для ежедневного обслуживания, являясь сельской и тихой средой.

Климат в этом районе гарантирует 300 солнечных дней в году при средней температуре 20ºC, что, вместе с богатой гастрономией, культурными и спортивными мероприятиями, доступными в

- 3 спальни
- 3 ванные комнаты
- 116m² Размер сборки
- 206m² Размер участка
- Бассейн