Spain Property Portal

# 2 **спальная комната квартира продается в** Torrevieja, Alicante

**275.000€**

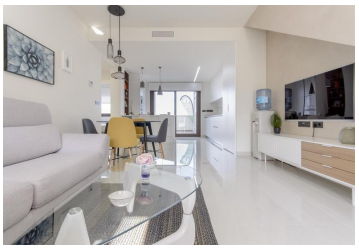

СОВРЕМЕННЫЕ КВАРТИРЫ НА ПЕРВОМ ЭТАЖЕ С 2 СПАЛЬНЯМИ И 2 ВАННЫМИ КОМНАТАМИ В ТОРРЕВЬЕХЕ
Это совершенно новый проект, расположенный в Лос Балконес, Торревьеха. Этот проект состоит из 104 квартир. Проект расположен на склоне холма с прекрасным видом на розовое соленое озеро.
Квартиры на первом этаже имеют большие террасы с видом на зеленые окрестности. Из апартаментов на верхнем этаже открывается панорамный вид на соленую лагуну. Квартиры разделяют красивые зеленые зоны и 2 больших бассейна. Эта резиденция предлагает современный дизайн, а апартаменты отделаны по самым высоким стандартам с использованием материалов только самого высокого качества. В этом роскошном жилом районе вы можете выбрать между 2 или 3 спальнями, а также светлой гостиной-столовой, открытой кухней с баром, 2 ванными комнатами (одна ванная), 2 террасами с видом на бассейн и зеленые зоны, а также большим частным солярием. (верхние апартаменты) для отдыха.
В квартире есть встроенные шкафы, встроенная кухня с фирменной бытовой техникой, бронированная дверь, предварительная установка кондиционера, полы с подогревом в ванных комнатах и окна с двойным остеклением. Подземная парковка и кладовые не являются обязательными.
Расположение: Комплекс расположен в тихом районе, рядом с солеными озерами и Средиземным морем. Комплекс также находится недалеко от всех удобств, таких как бары, рестораны, супермаркеты, отель Doña Montse, супермаркет Mercadona, торговый центр Zenia Boulevard, аквапарки, кинотеатры, боулинг, пристань для яхт и т. д. Кроме того, на территории комплекса вы найдете 4 поля для гольфа. на небольшом расстоянии, включая отмеченный наградами загородный гольф-клуб Las Colinas.
Если вам нужна дополнительная информация об этих апартаментах, регионе, о том, что следует учитывать при покупке недвижимости в Испании, или о каких-либо вопросах, которые могут у вас

- 2 спальни
- 2 ванные комнаты
- 63m² Размер сборки
- Бассейн
- Обогрев
- Терраса
- Порог
- Электричество
- Общий бассейн
- Предустановочное кондиционирование
- бытовая техника
- Гараж по желанию
- Кладовая по желанию

**Недвижимость продается** GLOBAL SPAIN Real Estate

www.spainpropertyportal.com/ru/