Spain Property Portal

3 **спальная комната квартира продается в** Estepona, Málaga

2.490.000€

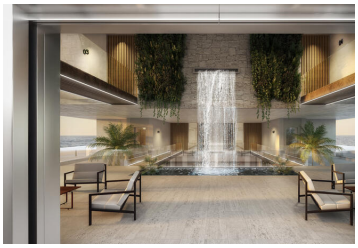

Расположенный в нескольких минутах ходьбы от процветающего порта Estepona, это совершенно новое развитие всего 9 просторных апартаментов в стиле виллы предлагает высокую степень роскошного проживания, в пределах прогулочного расстояния от красивых пляжей, а также все магазины, бары, рестораны и развлекательные объекты, которые Estepona может предложить.

Идеально подходит для всех возрастов, квартира Вилла Мэр построен все на одном уровне, с прямым выходом с улицы в гараж, просторный кладовой и через фойе атриума до главного входа в недвижимость. В бутик-стиле фойе есть открытый дизайн плана, который позволяет свободный поток света и воздуха через область и предлагает затмение видом на море и горы.

При входе в квартиру, самыми впечатляющими особенностями являются огромные окна, которые предлагают панорамные виды со всех комнат по всему заливу в Гибралтар и Африку, а квартира поставляется с 3 двуспальными спальнями, все с туалетами, оборудованными гардеробами и доступом к террасам. Недвижимость также выгодна от подогрева пола по всему миру, полностью оборудованная открытая кухня класса люкс, туалеты класса люкс и прямой доступ к бассейнам, саду и пляжу.

Квартира находится на юге, и огромная терраса получает выгоду от интеллектуальной посадки, функции воды, джакузи и стеклянных балконов, чтобы улучшить потрясающие виды по Эстепонской бухте до Гибралтара и Африки. Кроме того, квартира поставляется с 2 подземными парковочными местами и кладовой.

Общинные районы включают в себя крытый подогреваемый бассейн, джакузи, сауну и гимназию, а

- 3 спальни
- 3 ванные комнаты
- 160m² Размер сборки
- Бассейн

Недвижимость продается Selection Med

www.spainpropertyportal.com/ru/