Spain Property Portal

4 soverom Villa til salgs i Punta Prima, Alicante

359.000€

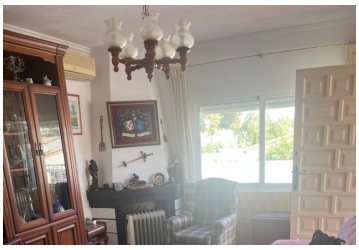

Denne romslige villaen, som ligger ved stranden av N332 i Punta Prima, er delt inn i to nivåer, med lavere nivå bestående av en kjøkken-stue-spisestue, med 2 soverom og et familiebad. Det er direkte tilgang til terrassen og det private svømmebassenget.

Øverste etasje er tilgjengelig via en uavhengig trapp, til utsiden av eiendommen, og består av en stor lukket terrasse, med 2 soverom, kjøkken og et familiebad.

Dette er en mulighet til å kjøpe en eiendom innen 15 minutters gange til Cala Pinchos, Punta Prima.

- 4 soverom
- 2 bad
- 250m² Bygg størrelse
- 380m² Tomtestørrelse
- Svømmebasseng