Spain Property Portal

2 slaapkamer Appartement Te koop in Torrevieja, Alicante

459.900€

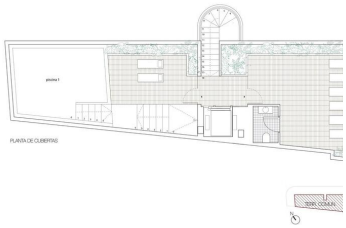
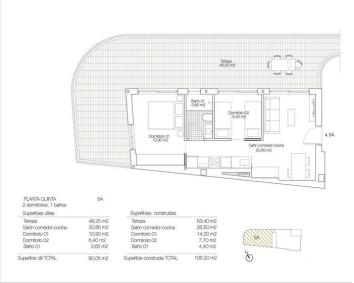

Nieuwbouw appartementen en penthouses nabij het strand in torrevieja

nieuwbouw appartementen met een van de beste locaties die u kunt vinden, gelegen op 50 meter van Los Locos strand.

Residentiële bestaan uit appartementen met 2 en 3 slaapkamers en penthouses met 1 en 2 slaapkamers, open plan living met ruime lay-out, keuken uitgerust met topmerk apparatuur en inbouwkasten, volledig eqiuped badkamers met vloerverwarming.

Nieuwbouw wooncomplex met modern design en hoogwaardige afwerking.

Torreviejas Playa de Los Locos heeft een aangename promenade met een verscheidenheid aan bars, restaurants en chiringuitos waar u kunt genieten van authentieke Spaanse paellas.

Torrevieja is een Spaanse stad in de provincie Alicante, aan de Costa Blanca.
Het staat bekend om zijn typisch mediterrane klimaat en kustlijn. Het heeft promenades met resorts langs de zandstranden.

Het kleine Museum van de Zee en het Zout herbergt tentoonstellingen over de visserij- en zoutgeschiedenis van de stad.

In het binnenland heeft het natuurpark Lagunas de La Mata-Torrevieja paden en twee zoute lagunes, een roze en de

- 2 slaapkamers
- 2 badkamers
- 106m² Bouwgrootte
- Zwembad

Casas Espania S.L. www.casasespania.com Onroerend goed op de markt gebracht door Casas Espania 2012 SL

www.spainpropertyportal.com/nl/