Spain Property Portal

3 slaapkamer Appartement Te koop in San Miguel de Salinas, Alicante

249.900€

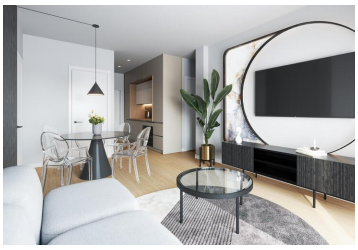
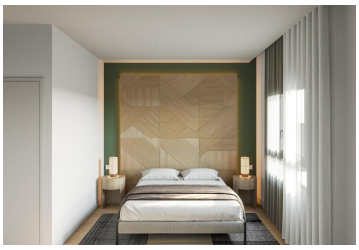

NIEUWBOUW BUNGALOW APPARTEMENTEN IN SAN MIGUEL DE SALINAS
Nieuwbouw bungalowcomplex in San Miguel del Salinas.
De woningen bestaan uit bungalowappartementen met 2 en 3 slaapkamers, op de begane grond met een privétuin of op de bovenste verdieping met een privésolarium.
Een exclusief wooncomplex met woningen van hoge kwaliteit met uitstekende thermische en akoestische isolatie, topkwaliteit afwerking en complete faciliteiten. De faciliteiten omvatten twee zwembaden, grote tuinen en goed ontworpen gemeenschappelijke ruimtes, die een comfortabele en veilige omgeving garanderen. Elke woning heeft moderne inbouwkeukens, porseleinen vloeren en efficiënte loodgieters- en airconditioningsystemen.
Residentieel gelegen in San Miguel de Salinas vlakbij de golfbanen van Las Colinas en Campoamor, winkelcentra, de lagunes van Torrevieja en La Mata en de zandstranden van Orihuela Costa.
San Miguel de Salinas is een gemeente in de Valenciaanse Gemeenschap, Spanje. Het ligt in het zuiden van de provincie Alicante, in de regio Vega Baja del Segura vlakbij de regio Murcia.
Het vliegveld van Alicante ligt op 35 minuten rijden en het vliegveld van Murcias Corvera ligt op ongeveer 1 uur rijden.

- 3 slaapkamers
- 2 badkamers
- 82m² Bouwgrootte
- 49m² Perceelgrootte
- Zwembad

Onroerend goed op de markt gebracht door Complete Spanish Property

www.spainpropertyportal.com/nl/