Spain Property Portal

4 slaapkamer Gezinswoning Te koop in Villanueva de Algaidas, Málaga

200.000€

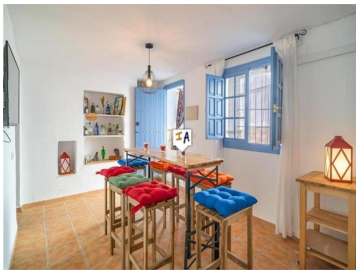

Deze ruime woning van bouwkwaliteit van 226 m2 is gelegen in het dorp La Atalaya, in de provincie Malaga in Andalusië, Spanje, naast de dorpswinkel en op slechts een paar minuten lopen van de plaatselijke bar. De accommodatie ligt ook op slechts 5 minuten rijden van het bruisende stadje Villanueva de Algaidas, met banken, supermarkten en tal van bars en restaurants. De woning heeft twee aparte ingangen, één voor de bovenverdieping en één voor de begane grond, aangezien het is verdeeld in 2 individuele woonruimtes, ideaal voor gasten of als u op zoek bent naar wat extra inkomen. De begane grond komt direct uit in een ruime woon-/eetkamer en toegang tot een onlangs bijgewerkte keuken en een opslagruimte onder de trap, perfect als bijkeuken. De hal loopt door naar 2 slaapkamers, een complete familiebadkamer en een apart toilet voor het gemak. Deze verdieping leidt vervolgens naar een prachtige serre met glazen deuren die uitkomen op de zeer besloten patio aan de achterzijde en het zwembadgedeelte met een buitentrap die grenst aan de twee appartementen. De buitenruimte loopt verder af in een charmante geheime tuin, perfect om in de zomer te dineren en komt uit op een privéparkeerplaats met carport voor die zeer belangrijke schaduw in de zomer. Op de eerste verdieping komt de entree uit in een lichte, ruime woon-/eetkamer met open haard en prachtige balken en gaat verder naar een rustieke keuken, een mooi afgewerkte familiebadkamer en 2 ruime tweepersoonsslaapkamers. Deze verdieping heeft ook een tweede zitkamer die uitkomt op een ommuurd privéterras, perfect om te dineren, en op een tweede zonneterras, ideaal om te genieten van het uitzicht over de daken en het omliggende Andalusische platteland.

- 4 slaapkamers
- 226m² Perceelgrootte
- 3 badkamers
- Zwembad
- 226m² Bouwgrootte

Onroerend goed op de markt gebracht door Inland Andalucia

www.spainpropertyportal.com/nl/