Spain Property Portal

3 slaapkamer Villa Te koop in Torrevieja, Alicante

265.900€

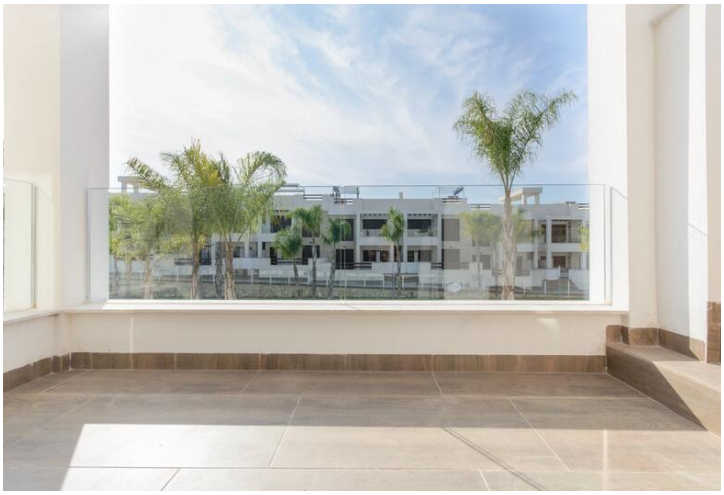
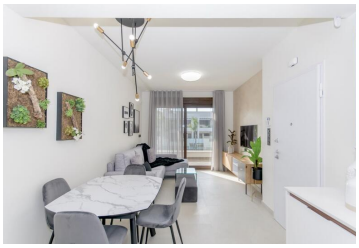
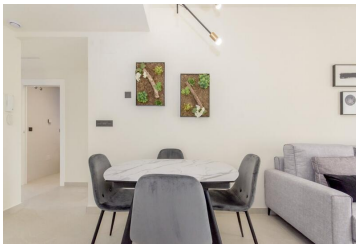

NIEUWBOUW COMPLEX VAN BUNGALOW APPARTEMENTEN IN LOS BALCONES, TORREVIEJA Nieuwbouw wooncomplex met prachtig uitzicht op het roze zoutmeer in Los Balcones. Complex bestaat uit 104 bungalow appartementen met 2 en 3 slaapkamers, bovenste verdieping bungalow heeft prive solariums met een panoramisch uitzicht op het zoutmeer en begane grond bungalows hebben grote terrassen met uitzicht op de groene omgeving. Deze bungalows delen prachtige groene zones en 2 grote zwembaden. Optionele ondergrondse parkeergarage en opslagruimten zijn beschikbaar. Deze residentie biedt een modern design, geselecteerde materialen, appartementen afgewerkt volgens de hoogste specificaties met alleen topkwaliteit materialen. De Residential zal worden gebouwd tegen een heuvel, op deze manier het uitzicht en ook de lucht is duidelijk en unieke kwaliteit. Los Balcones ligt net buiten Torrevieja met alle toegankelijke diensten, op slechts 5 minuten van Playa de Los Náufragos, supermarkten, de school en het winkelcentrum La Zenia Boulevard, en op een minuut van het universitair ziekenhuis van Torrevieja. Verder vindt u 4 golfbanen binnen een korte rit, waaronder de bekroonde Las Colinas Golf [amp;] Country Club. Complex gelegen op 40 minuten van Alicante luchthaven en 1 uur Murcia - Corvera luchthaven.

3 slaapkamers | 2 badkamers | 70m² Bouwgrootte

Olivia Real Estate INMOBILIARIA PRIDE PASSION PERFECTION

Onroerend goed op de markt gebracht door OLIVIA REAL ESTATE

www.spainpropertyportal.com/nl/