Spain Property Portal

# 4 slaapkamer Appartement Te koop in Marbella, Málaga

## 1.100.000€

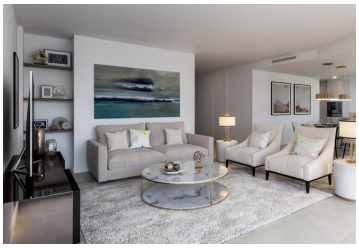

Vertaling:

Verbazingwekkende nieuwe ontwikkeling in het hart van Costa del Sol, een glitterende paradijs op de Mediterraneaanse kustlijn die thuis is van de beste stranden in Spanje en het meest prachtige klimaat in Europa. De Costa del Sol buigt de beste diensten die zich verbeelden. Inclusief dertien marina's en jachtclubs, zestyplus golfclubs, een reeks sportfaciliteiten en een uitstekende culinaire scène. Wat meer is, uitstekende snelwegen zullen je naar aantrekkingskracht brengen zoals de Sierra Nevada ski resorts, Gibraltar en Tarifa.

Deze eenheid biedt spectaculaire zee en bergzichten en een optiele privé zwembad voor extra kosten.

Dit complex rond de golfbaan is een van de meest prestigieuze privé ontwikkelingen in Marbella. Een particuliere en hooggeplaatste área die geniet van uitstaande beelden van de golfbaan en de Middellandse Zeean.

Er zijn veertig-twee eigenschappen splitsen in drie types zodat je kunt kiezen degene die je het beste pakt: 20-8 exclusieve en gespierde appartementen, met 3 of 4 slaapkamers en oppervlakken die starten van 170 m2, met 2, met 2,5 bile, inclusieve, inclusieve, inclusieve, inclusieve, inclusieve, inclusieve, inclusieve, inclusief 2, met 2, inclusief 2, inclusief 2, 2, 2, 2, 2, 2, 2, 2, 2, 2, 2, 2, 2, 2, 2, 2, 2, 2,5, 2, 2, 2, 2, 2, 2, 2, 2, 2, 2, 2, 2,5, 2, 2, 2, 2, 2, 2, 2, 2, 2,5, 2,5,5, 2, 2, 2, 2, 2, 2,5,5, 2, 2, 2, 2, 2, 2, 2, 2,5, 2,5,5,5,5, 2,5,5,5,5 Alle villa's hebben vier slaapkamers en komen met hun eigen privé tuin en zwembad. Het grote gemeenschapspelijk zwembad en de nauwkeurige tuinen maken Sunset een waar genoegen voor de zintuigen, en je de unieke kans geven om in de beste ontwikkeling van Marbella East te wonen. Maar er is nog veel meer, zoals alle bewoners en huiseigenaren kunnen genieten van de faciliteiten en gemeenschappelijke gebieden van alle andere fases, die nog vier zwembaden huigen, die een enorme 300 m2

- 4 slaapkamers
- 2 badkamers
- 266m² Bouwgrootte
- Zwembad

Onroerend goed op de markt gebracht door CDS Property Spain

www.spainpropertyportal.com/nl/