Spain Property Portal

3 chambre Appartement à vendre dans Guardamar del Segura, Alicante

339.500€

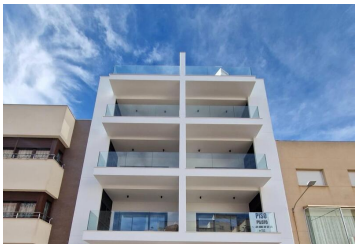

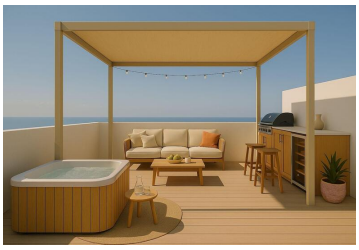

Penthouses neufs à Guardamar del Segura avec solarium privé

Une vie moderne au cœur de Guardamar
Découvrez ce nouveau programme immobilier exclusif au centre de Guardamar del Segura, une charmante ville côtière de la Costa Blanca Sud, connue pour ses 11 km de plages de sable et sa grande pinède. Ce complexe résidentiel offre un design moderne, d'excellentes finitions et un emplacement imbattable à seulement 550 m de la plage et à proximité de tous les services tels que les supermarchés, la mairie, le centre de santé, la gare routière, les restaurants et les commerces.

Maisons spacieuses avec solarium privé
Les penthouses comprennent 3 chambres avec placards, 2 salles de bains (dont une attenante), une cuisine ouverte intégrée au salon et un accès direct à une grande terrasse. Chaque propriété comprend également un solarium privé sur le toit avec un débarras, idéal pour profiter du soleil toute la journée. Un parking est disponible dans un bâtiment voisin.

Espaces communs exclusifs
Le complexe offre des espaces communs bien conçus pour la détente et les loisirs :
Solarium sur le toit avec des coins salon et une aire de jeux pour les enfants
Ascenseur pour un accès facile

Mode de vie à Guardamar del Segura
Guardamar est bien plus qu'une destination balnéaire : c'est une ville animée qui offre des services et des activités tout

3 chambres | 2 salles de bains | 78m² Taille de construction