Spain Property Portal

4 chambre Maison de Ville à vendre dans Comares, Málaga

240.000€

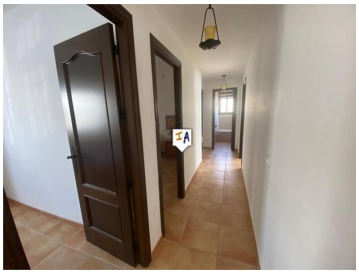
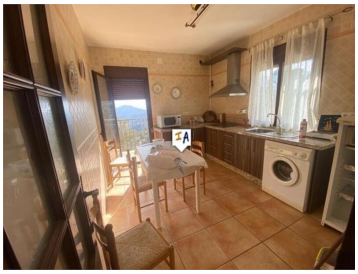
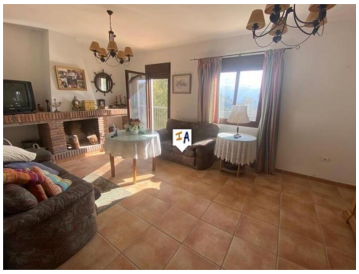

Si vous aimez vivre dans un environnement naturel, entouré d'arbres et de montagnes, c'est la maison de style Chalet que vous recherchez ! Le chalet de qualité est situé au niveau de la rue avec une grande porte large qui s'ouvre complètement et peut ensuite accueillir un gros camion. La propriété est située à Comares dans la province de Malaga en Andalousie, en Espagne, ayant été construite en 2008 sur un terrain généreux de 3190m2, avec une construction spacieuse de 244m2, ce chalet est réparti sur deux étages. L'étage principal a 122m2 avec 4 chambres, 2 salles de bains, une cuisine entièrement équipée, un salon avec coin repas et une grande cheminée, avec une sortie sur un grand balcon avec la meilleure orientation sud, bon état, climatisation, certificat énergétique en tramite. En descendant les escaliers, vous aurez 122m2 idéal pour une cave, un grand débarras, un parking pour bateaux ou un grand espace de divertissement. Avec une porte de garage d'entrée de 7 mètres de haut, cette maison a un potentiel exceptionnel pour investissement ou tout type d'entreprise. La propriété dispose d'un réservoir d'irrigation de 8 000 litres, est entièrement clôturée et sur un terrain d'angle avec une vue imprenable. Grand espace pour jardiner, accès adapté aux personnes à mobilité réduite, avec un balcon, terrasse, beaucoup d'espace de stationnement et en très bon état aussi climatisation et chauffage prêt à être branché, l'électricité est branchée et aussi l'eau de la ville. N'hésitez pas à visiter cette grande maison. Si vous souhaitez plus d'informations ou planifier une visite, contactez-nous

- 4 chambres
- 2 salles de bains
- 244m² Taille de construction
- 3.190m² Taille de la parcelle

Propriété commercialisée par Inland Andalucia

www.spainpropertyportal.com/fr/