Spain Property Portal

3 chambre Maison de Ville à vendre dans Antequera, Málaga

240.000€

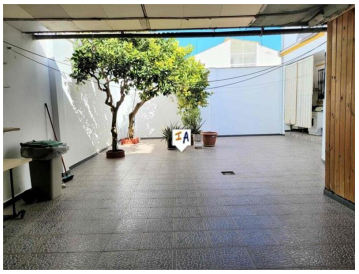
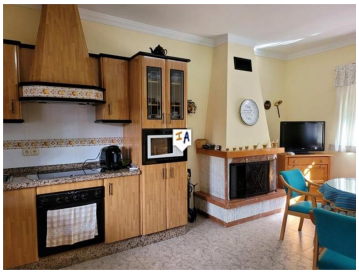

Cette belle propriété se trouve dans le village de Cartoajal qui offre toutes les commodités locales nécessaires, y compris les écoles, les banques, les bars et les magasins locaux, tout en étant entourée par la magnifique campagne andalouse. La propriété est indépendante et située au coin de deux rues, ce qui signifie que cette propriété est inondée de lumière sous tous les angles et a également accès sur le côté de la propriété à un parking couvert et à un patio magnifiquement carrelé. À l'avant de la propriété, les portes mènent à une cour avant carrelée avec un citronnier traditionnel et une plantation établie. L'entrée s'ouvre sur un hall central qui donne sur un escalier magnifiquement fini avec des fenêtres en verre coloré qui vous invitent à entrer. Sur la gauche, vous avez un grand salon salle à manger et sur la droite une cuisine-salle à manger très spacieuse avec cheminée ouverte, qui est vraiment le cœur de la maison, le rez-de-chaussée bénéficie également d'une salle d'eau complète. Au premier étage, l'escalier rond s'ouvre sur un palier lumineux et une salle de bain familiale complète avec baignoire d'angle et 3 chambres doubles dont 2 sont situées à l'avant de la propriété avec balcons, mais la caractéristique principale est le magnifique balcon central qui donne sur la campagne spectaculaire. C'est vraiment une belle propriété qui ferait une maison familiale très spéciale à seulement 10 minutes de l'historique Antequera dans la province de Malaga. Andalousie, Espagne.

- 3 chambres
- 2 salles de bains
- 158m² Taille de construction
- 198m² Taille de la parcelle

Propriété commercialisée par Inland Andalucia

www.spainpropertyportal.com/fr/