Spain Property Portal

2 chambre Appartement à vendre dans Villajoyosa, Alicante

304.500€

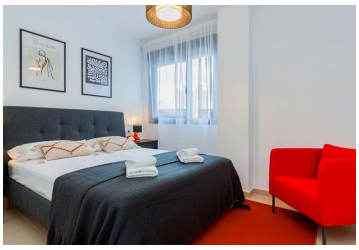

Découvrez cet appartement exclusif de 90 m² dans l'un des quartiers les plus prisés de la Costa Blanca , idéal pour ceux qui recherchent confort, style et un emplacement privilégié. Il comprend deux chambres lumineuses et une salle de bains moderne , décorées avec élégance et confort , invitant à la détente. La cuisine entièrement équipée, dotée d'appareils électroménagers de pointe, s'intègre parfaitement au spacieux salon-salle à manger ouvert , créant ainsi un espace idéal pour profiter de moments conviviaux en famille ou entre amis.

Le point fort de cette maison est sa terrasse ensoleillée , idéale pour profiter du style de vie méditerranéen en plein air, avec vue sur le complexe et la mer . Située dans un quartier résidentiel calme , c'est l'endroit idéal pour se détendre et faire d'agréables promenades, tout en étant à quelques minutes de la plage et de tous les services essentiels . La propriété bénéficie d'un certificat énergétique E et offre un excellent rapport qualité-prix pour ceux qui souhaitent investir dans une résidence exclusive en bord de mer.

Nous vous présentons un appartement exclusif de 90 m² situé dans l'un des quartiers résidentiels les plus calmes et les plus recherchés de la Costa Blanca , parfait pour ceux qui recherchent une maison design entourée de confort et avec un accès privilégié à la mer. La propriété dispose de deux chambres spacieuses et lumineuses , idéales pour une famille et pour ceux qui recherchent une retraite de vacances, ainsi qu'une salle de bain moderne , conçue avec des finitions élégantes qui apportent chaleur et fonctionnalité.

L'intérieur présente une décoration moderne et chaleureuse qui transforme chaque pièce en un espace relaxant et raffiné. La cuisine entièrement équipée, avec ses appareils électroménagers, s'intègre harmonieusement au spacieux salon-salle à manger ouvert , créant un cadre polyvalent idéal pour des dîners intimes ou des réceptions conviviales.

L'un des plus grands attraits de l'appartement est sa terrasse ensoleillée , un endroit idéal pour profiter du style de vie méditerranéen, que ce soit pour prendre le petit déjeuner au soleil matinal, se détendre avec un verre au coucher du

2 chambres | 1 salle de bains | 90m² Taille de construction

Propriété commercialisée par Sunland

www.spainpropertyportal.com/fr/