Spain Property Portal

5 chambre Villa à vendre dans Denia, Alicante

1.599.000€

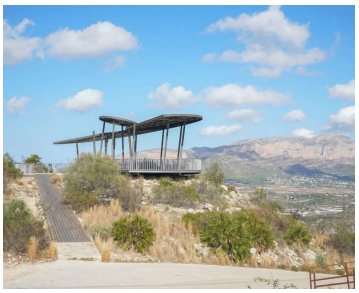

Découvrez cette superbe maison de ville de luxe dans la prestigieuse urbanisation La Sella, dans une position élevée avec des vues panoramiques inégalées.

La Sella, située à Pedreguer, est bien plus qu'une urbanisation : c'est une oasis de luxe et de tranquillité sur la Costa Blanca. La conception de la villa est répartie sur deux étages, avec un grand sous-sol supplémentaire qui peut être adapté à vos préférences. En entrant, vous êtes accueilli par un hall d'entrée spacieux menant à un élégant salon-salle à manger avec cheminée, une salle à manger séparée, un salon supplémentaire et une cuisine entièrement équipée. À cet étage, vous trouverez également une chambre double avec salle de bains attenante et deux grands espaces de rangement. Un escalier majestueux partant du salon vous mène au premier étage, où vous attendent une chambre double avec salle de bains attenante, deux chambres reliées par une salle de bains Jack and Jill et une autre chambre séparée.

Depuis cet étage, vous pouvez accéder à une grande terrasse offrant une vue imprenable sur la mer et la vallée environnante. À l'extérieur, la villa est entourée d'une belle terrasse et de jardins luxuriants. Sur le côté est de la propriété, vous trouverez une grande piscine, une douche extérieure rafraîchissante et une cuisine extérieure pour les repas en plein air.

Cette maison prête à être emménagée est équipée de tout le confort moderne, comme le chauffage au sol, l'air conditionné et des fenêtres avec une excellente isolation. De plus, elle dispose d'un système de haut-parleurs Bose à l'intérieur et à l'extérieur. La villa est vendue partiellement meublée et les matériaux et finitions de haute qualité sont de fabrication allemande.

La sécurité est une priorité à La Sella, avec une surveillance 24 heures sur 24 et 7 jours sur 7 tout au long de l'année, offrant aux résidents une tranquillité d'esprit et une intimité à tout moment. L'urbanisation de La Sella se distingue par son cadre naturel privilégié, entouré de montagnes et offrant des vues à couper le souffle sur la mer Méditerranée et la vallée environnante. Outre sa beauté naturelle, elle offre une large gamme de services exclusifs à ses résidents

- 5 chambres
- 4 salles de bains
- 392m² Taille de construction
- 1.382m² Taille de la parcelle