Spain Property Portal

4 chambre Villa à vendre dans Marbella, Málaga

1.675.000€

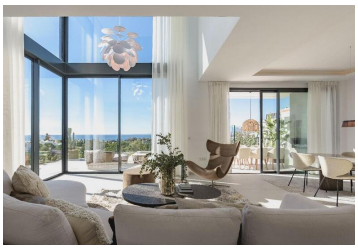

Cette collection exclusive de 27 maisons jumelées de 4 chambres, prêtes à emménager, incarne le luxe et la sophistication, faisant d'elle le choix idéal pour ceux qui recherchent le mode de vie méditerranéen le plus raffiné.

Situées dans le quartier paisible et prisé de Río Real, ces résidences allient une architecture contemporaine à des vues imprenables et une commodité exceptionnelle. Conçues par le célèbre architecte Ismael Mérida, chaque propriété reflète une intégration harmonieuse du design moderne, de la lumière naturelle et d'une connexion fluide entre les espaces intérieurs et extérieurs, inspirée des principes du Feng Shui.

Les intérieurs ont été pensés pour offrir confort et élégance, avec des espaces de vie ouverts et spacieux, des cuisines dernier cri aux finitions haut de gamme, et des chambres luxueuses avec salles de bains privatives et placards intégrés. Ces maisons s'étendent sur quatre niveaux : un sous-sol, un rez-de-chaussée, un premier étage et un solarium privé avec piscine. Elles offrent ainsi de vastes espaces pour se détendre, recevoir et vivre au quotidien. Des technologies intelligentes et des éléments durables intégrés assurent un style de vie moderne et pratique.

Les résidents de The List bénéficient également d'un ensemble d'équipements exclusifs. La résidence dispose d'une grande piscine commune entourée de jardins paysagers luxuriants, créant un espace paisible pour se détendre. Un centre de bien-être, équipé d'une salle de sport, d'un sauna, d'un hammam et d'une salle de massage, offre un refuge serein pour se ressourcer et prendre soin de soi. De plus, le service "My Concierge Marbella" propose une assistance personnalisée pour tout, de l'organisation d'événements aux réservations de restaurants, en passant par la sécurité privée et les services domestiques, garantissant une gestion sans effort de chaque détail du quotidien.

Idéalement situées à quelques minutes des plages immaculées de Marbella, des parcours de golf de renommée

- 4 chambres
- 5 salles de bains
- 217m² Taille de construction
- 426m² Taille de la parcelle
- Piscine

ALCANTARA & GOOD Propriété commercialisée par Alcantara&Good

www.spainpropertyportal.com/fr/