Spain Property Portal

5 chambre Villa à vendre dans Benissa, Alicante

990.000€

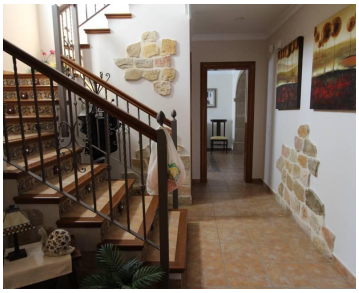

Maison construite en 2005 avec toutes les commodités, grande, possibilité de construire une piscine et un grand terrain de 17,458 mètres.

- 5 chambres
- 3 salles de bains
- 272m² Taille de construction
- 17.458m² Taille de la parcelle

Propriété commercialisée par Vivacosta

www.spainpropertyportal.com/fr/