Spain Property Portal

2 chambre Appartement à vendre dans Pilar de la Horadada, Alicante

219.000€

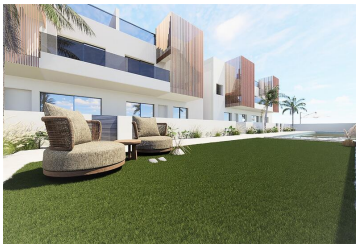

Découvre aujourd'hui notre dernier projet époustouflant dans le pittoresque Pilar de la Horadada, où nous réalisons tes rêves.
Ce petit projet se compose de 8 beaux appartements et a été conçu en pensant à ton mode de vie.
Chaque appartement de ce projet a été soigneusement conçu et construit avec des matériaux de haute qualité. Tu peux choisir entre 2 ou 3 chambres à coucher, selon tes besoins. Les appartements du rez-de-chaussée disposent d'un jardin privé, idéal pour se détendre et faire des barbecues agréables. Les penthouses disposent d'un solarium à couper le souffle avec une vue panoramique sur les environs, parfait pour les couchers de soleil et l'observation des étoiles.
Ce projet se caractérise par l'étonnante piscine commune entourée d'un jardin luxuriant. C'est ici que tu pourras te rafraîchir pendant les journées d'été ensoleillées et rencontrer tes voisins pour une discussion agréable. Elle forme l'environnement parfait pour socialiser et se faire de nouveaux amis.
Ces appartements sont stratégiquement situés à Pilar de la Horadada, une charmante ville côtière de la Costa Blanca. Tu n'es qu'à quelques pas de belles plages, de magasins, de restaurants et de toutes les commodités dont tu as besoin pour un mode de vie confortable. De plus, la proximité des terrains de golf et des réserves naturelles t'offre d'innombrables possibilités de loisirs.
Tu souhaites recevoir plus d'informations ou planifier une visite ? N'hésite pas à nous contacter !

- 2 chambres
- 2 salles de bains
- 67m² Taille de construction
- Piscine

Propriété commercialisée par Akunas

www.spainpropertyportal.com/fr/