Spain Property Portal

2 chambre Maison de Ville à vendre dans Pilar de la Horadada, Alicante

249.000€

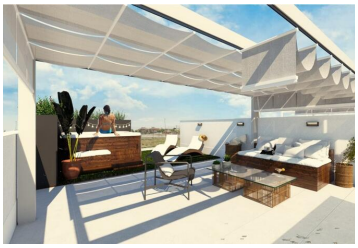

Beau projet de 3 villas jumelées modernes situées à distance de marche des magasins et des restaurants de Pilar de la Horadada. Les maisons sont modernes, pratiques et fonctionnelles. Ce complexe résidentiel est composé de maisons de 2 et 3 chambres à coucher.
Le rez-de-chaussée se compose d'un salon, d'une cuisine ouverte et d'une salle à manger. Il y a aussi une chambre double et une salle de bain. Un escalier mène au premier étage où se trouvent les autres chambres et la salle de bain. De la chambre, il y a un accès direct à la terrasse.
Pilar de la Horadada est situé dans la Vega Baja d'Alicante, à l'est de la péninsule. C'est la municipalité la plus méridionale de la Communauté de Valence, qui borde la Région de Murcie dans cette direction. Son emplacement en fait un lieu unique avec un accès à tous les services et des possibilités infinies pour développer les activités de loisirs que tu aimes le plus. Que ce soit pour profiter de la Méditerranée en faisant du sport ou en allant à la plage, pour jouer au golf dans l'un des meilleurs terrains de la région ou pour faire du shopping ou aller au cinéma dans les centres commerciaux situés à quelques minutes.
Tu es intéressé ? N'hésite pas et contacte notre bureau. Nous serons heureux de t'aider.

- 2 chambres
- 2 salles de bains
- 72m² Taille de construction
- Piscine