Spain Property Portal

2 chambre Appartement à vendre dans San Juan de los Terreros, Almería

232.000€

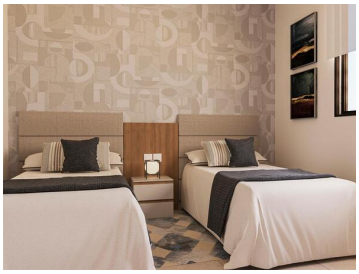

Lancement exclusif de propriétés de luxe en bord de mer à San Juan de Los Terreros, Almeria. Choisissez votre propriété maintenant et vous pouvez personnaliser les finitions à votre goût, couleur des murs, portes, cuisine, salles de bains, etc. Appelez maintenant pour réserver Euros6000, 950466112. Vues sur la mer depuis la terrasse du toit, vous pouvez sortir de votre maison de luxe dans les belles allées et faire une promenade paresseuse jusquau front de mer. Cette propriété penthouse de 2 chambres à coucher et 1 salle de bains offre des vues sur la mer, la région et les montagnes. La terrasse et le solarium du toit offrent beaucoup despace pour se prélasser et profiter de lenvironnement fabuleux. La propriété dispose de 2 chambres spacieuses avec placards, 1 salle de bain qui est divisée en 2, la douche et les toilettes séparées pour la flexibilité de partage, la salle de bain a le chauffage par le sol. Une cuisine moderne entièrement équipée avec une buanderie. Grand salon salle à manger donnant sur une terrasse spacieuse, un endroit pour se détendre et profiter de la vue. Un escalier interne mène au solarium privé sur le toit, un espace incroyable, avec tout ce que vous pourriez souhaiter, un barbecue, une douche, des rangements intégrés, et bien sûr des vues fabuleuses sur la mer. La propriété est construite selon les normes les plus élevées, avec des panneaux solaires, la climatisation, le téléphone et lInternet déjà câblés, et plus encore. Un parking souterrain et un débarras sont inclus dans le prix. La propriété peut être livrée avec un ensemble de meubles, prêt à être emménagé, appelez-nous pour voir les choix. Un grand achat dinvestissement pour un revenu locatif si nécessaire, ou tout simplement votre maison parfaite en bord de mer.
Réservez votre propriété maintenant pour 6000 Euros, appelez-nous pour être lun des premiers et obtenir ces prix incroyables. Remise des clés en juillet 2024, paiements pendant le processus de construction avec une garantie bancaire.
Les installations communes sécurisées offrent de nombreux espaces ouverts, 2 piscines pour adultes, une piscine chauffée, 2 piscines pour enfants, 2 jacuzzis, 2 plages de piscine, 2 aires de jeux pour enfants, une place centrale, divers lacs décoratifs, des espaces verts aménagés et des chemins

- 2 chambres
- 1 salle de bains
- 157m² Taille de construction
- Piscine

Grupo Platinum
Propriété commercialisée par Grupo Platinum Estates Sl
www.spainpropertyportal.com/fr/