Spain Property Portal

4 chambre Maison de Ville à vendre dans Sierra de Yeguas, Málaga

95.000€

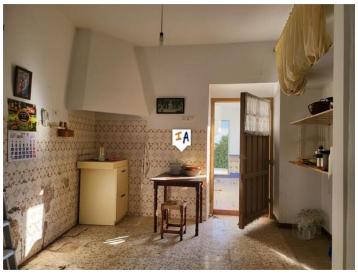
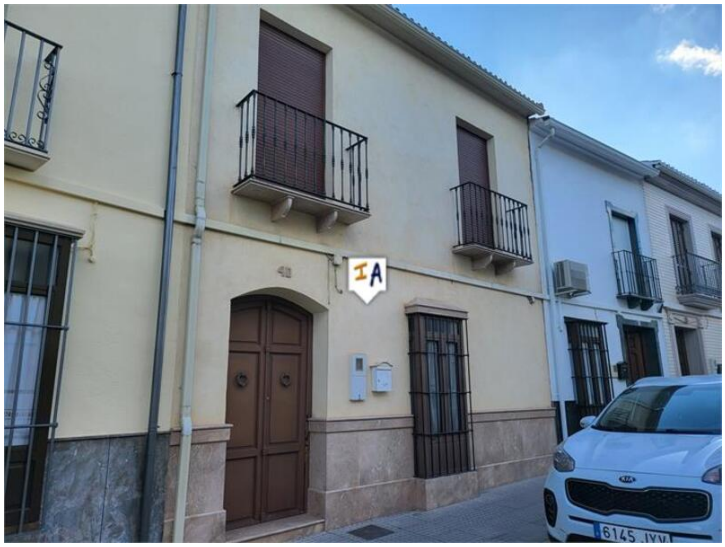
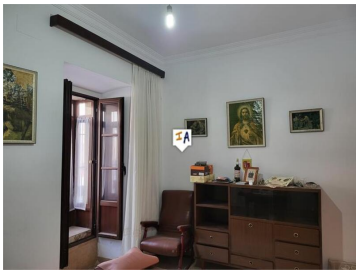

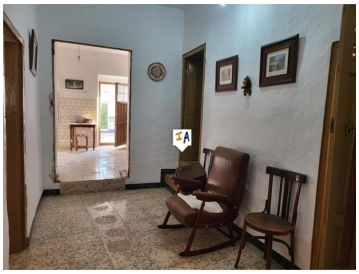

Cette grande maison familiale de 281 m2 est située sur la rue principale du centre-ville, à proximité de la place de la ville, des magasins, des bars et des restaurants. La ville de Sierra de Yeguas dans la province de Malaga en Andalousie, en Espagne, offre toutes les commodités locales nécessaires et se trouve à seulement 10 minutes en voiture de Fuente de Piedra et du magnifique lagon aux flamants roses. La propriété a besoin de travaux dans son ensemble avec une certaine modernisation requise, les propriétaires actuels ont remplacé toutes les fenêtres en bois par de l'aluminium à l'avant de la propriété et ont mis à jour la salle de bain. La propriété comprend deux chambres au rez-de-chaussée, un salon, une salle à manger et une cuisine qui donne sur une cour murée avec accès à une salle de bain extérieure, une buanderie et un débarras. Le patio continue vers une deuxième cour privée et vers un grand atelier / débarras dans le généreux terrain de la ville de 276 m2. Au premier étage de la propriété, un palier central s'ouvre sur 2 chambres à l'avant avec des portes-fenêtres nouvellement installées et sur une grande pièce séparée avec des poutres apparentes qui pourraient être aménagées en plus d'espace de vie si nécessaire.

- 4 chambres
- 1 salle de bains
- 281m² Taille de construction
- 276m² Taille de la parcelle

Propriété commercialisée par Inland Andalucia

www.spainpropertyportal.com/fr/