Spain Property Portal

1 chambre Appartement à louer à long terme dans Nerja, Málaga

1.400€ après-midi

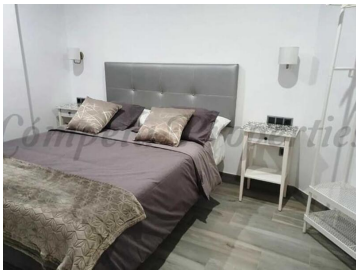

Cet élégant et confortable appartement au premier étage avec ascenseur au cœur de Nerja propose un hébergement entièrement climatisé avec connexion Wi-Fi haut débit et accès à une piscine extérieure commune, idéale pour un séjour confortable et agréable sur la côte. Disponible en location mensuelle de novembre à mars, cette propriété est parfaite pour ceux qui recherchent une escapade prolongée dans un cadre magnifique.

Situé à seulement 4 minutes de marche de la pittoresque plage de Caletilla et à quelques pas du centre animé de Nerja, cet appartement offre un mélange idéal d'accessibilité et de charme côtier. Il comprend une terrasse privée spacieuse offrant de belles vues sur la ville, idéale pour prendre un café le matin ou profiter du coucher de soleil. À l'intérieur, vous trouverez un salon accueillant avec des sièges confortables, une télévision par satellite à écran plat et de grandes fenêtres qui inondent l'espace de lumière naturelle.

La cuisine moderne est entièrement équipée de tout ce dont vous avez besoin : réfrigérateur, lave-vaisselle, four, micro-ondes et plaques de cuisson, ainsi qu'une cafetière et une bouilloire électrique pour plus de commodité. La chambre privée dispose d'une literie de qualité pour un sommeil réparateur, tandis que la salle de bains est dotée d'une douche à l'italienne et d'équipements tels qu'un sèche-cheveux.

En plus de la plage de Caletilla, les clients peuvent facilement accéder à deux autres belles plages : la plage de Calahonda, à seulement 4 minutes de marche, et la plage d'El Salón, à environ 400 mètres de la propriété. Grâce à sa situation centrale, cet appartement est très proche de la variété de restaurants, de boutiques et de lieux de divertissement de Nerja, ce qui en fait le point de départ idéal pour un long séjour au bord de la mer.

- 1 chambre
- 1 salle de bains
- 48m² Taille de construction
- Piscine