Spain Property Portal

5 chambre Villa à vendre dans Puerto Lope, Granada

450.000€

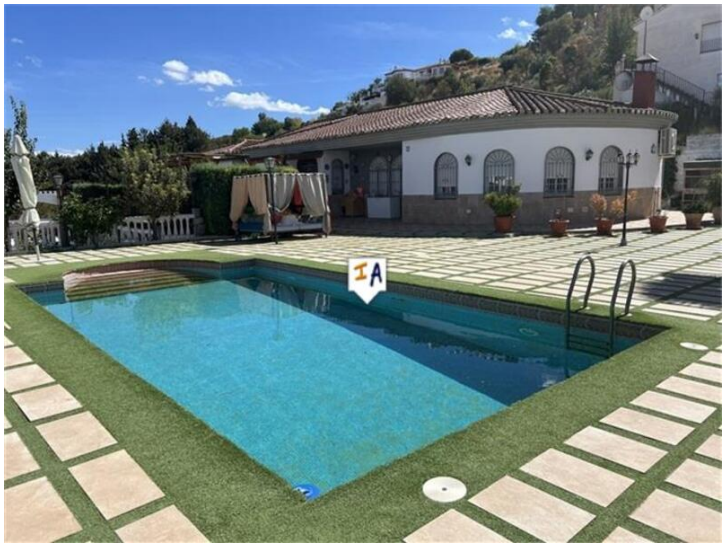
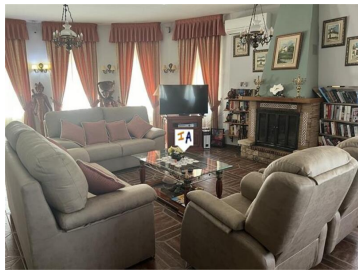
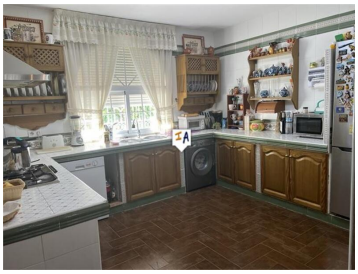

Cette superbe villa de 465 m2 construite avec 5 chambres, 3 salles de bains, une piscine, un garage, une terrasse et des jardins est dotée d'un généreux terrain de 1 475 m2, située dans l'urbanisation Montesol près de Puerto Lope dans la province de Grenade en Andalousie, en Espagne. Une entrée fermée mène à un grand patio couvert à l'avant, idéal pour se divertir avec des plantations matures, cela mène à une terrasse surélevée avec des plantes en pot plus matures. De cette terrasse, vous entrez dans un bâtiment de divertissement spacieux et séparé avec un bar, des coins salon, un poêle à bois et un espace salle à manger formel, il y a aussi des toilettes / salle d'eau. De retour de la terrasse, vous accédez aux fabuleux espaces extérieurs qui comprennent un jacuzzi couvert à côté d'un grand bar couvert et d'un espace de divertissement, un grand coin salon couvert et des chaises longues donnant sur la grande piscine. L'espace extérieur se prolonge par une salle à manger formelle en plein air couverte avec une vue magnifique sur la campagne : De là, vous entrez dans la villa principale dans un salon spacieux et ouvert avec des coins repas et une cuisine équipée de style campagnard. A gauche se trouve une salle de bain entièrement carrelée puis un couloir mène à une chambre double, en face se trouve une grande chambre double avec une salle de douche attenante avec deux lavabos, il y a aussi 2 chambres à deux lits, une autre salle de bain familiale et une dernière 5ème chambre. Sur le côté de la villa se trouve une terrasse spacieuse avec une vue imprenable sur la campagne ainsi qu'un accès au niveau de la rue pour le tout-terrain et un parking sécurisé pour un certain nombre de véhicules.

- 5 chambres
- 3 salles de bains
- 465m² Taille de construction
- 1.475m² Taille de la parcelle
- Piscine

Propriété commercialisée par Inland Andalucia

www.spainpropertyportal.com/fr/