Spain Property Portal

3 chambre Maison de Ville à vendre dans Mijas Costa, Málaga

817.000€

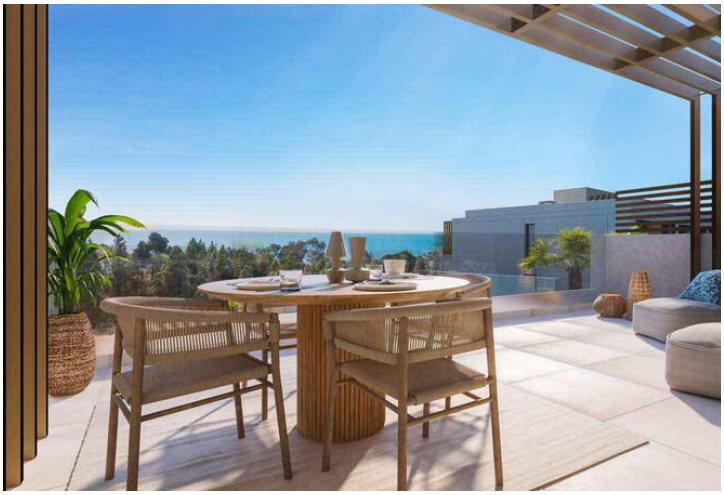
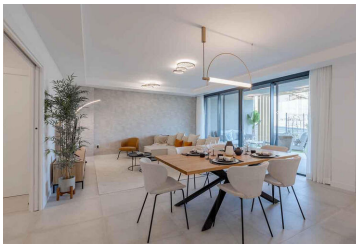

Niché dans le quartier pittoresque d'El Chaparral, Mijas Costa, cette ancienne maison de ville offre une expérience de vie idyllique sur la Costa del Sol. Doté d'une superficie de 308m2, la propriété dispose de trois chambres spacieuses, deux salles de bains et d'une toilette supplémentaire, ce qui en fait un choix idéal pour les familles ou ceux qui recherchent une retraite sereine. La maison de ville est située dans une communauté fermée, assurant la vie privée et la sécurité de ses résidents.

La propriété est conçue pour répondre à un style de vie moderne, avec une cuisine ouverte qui s'intègre parfaitement aux espaces de restauration et de vie. Les portes en verre mènent à une terrasse couverte, offrant un endroit parfait pour profiter de la vue imprenable sur la mer, les montagnes et le terrain de golf adjacent. La maison de ville est en bon état, avec des planchers en porcelaine ajoutant une touche d'élégance aux intérieurs. D'autres caractéristiques incluent une salle de rangement, un garage privé et un jardin privé, offrant un espace ample pour la détente et les loisirs.

Les résidents de cette charmante maison de ville auront accès à une piscine commune et des jardins matures, améliorant l'expérience de la vie en plein air. En outre, l'urbanisation offre un accès exclusif à un centre sportif et de loisirs, équipé de courts de paddle, d'un spa et d'une salle de sport, offrant un ensemble complet de vie. La proximité de la propriété avec les commodités, les liens de transport et les établissements d'enseignement en fait un choix pratique pour les familles.

Situé à seulement cinq minutes de la plage El Chaparral, la maison de ville est parfaitement positionnée pour ceux qui aiment la vie côtière. La région est réputée pour ses parcours de golf, avec plus de huit parcours situés à quelques kilomètres, offrant des opportunités infinies pour les passionnés du sport. Avec un accès facile à Marbella, l'aéroport

- 3 chambres
- 2 salles de bains
- 308m² Taille de construction
- Piscine